

ОПИСАНИЕ МЕСТОПОЛОЖЕНИЯ ГРАНИЦ

Публичный сервитут для использования земель и земельных участков в целях эксплуатации магистрального нефтепровода федерального значения "Магистральный нефтепровод "Туймазы-Омск-Новосибирск-2" Туймазинское НУ"

(наименование объекта, местоположение границ которого описано)

Сведения об объекте

№ п/п	Характеристики объекта	Описание характеристик
1	2	3
1	Местоположение объекта	Российская Федерация, Республика Башкортостан, Туймазинский р-н, с/п Гафуровский сельсовет, с/п Кандринский сельсовет, с/п Татар-Улкановский сельсовет, с/п Бишкураевский сельсовет, д. Малый Тукмак-Каран, Буздякский р-н, с/п Арслановский сельсовет, с. Старые Богады, с/п Буздякский сельсовет, Благоварский р-н, с/п Первомайский сельсовет, с. Первомайский, с/п Мирновский сельсовет, с/п Языковский сельсовет, с/п Кашкалашинский сельсовет, д. Табулдак, с. Кашкалаши, Чишминский р-н, с/п Арслановский сельсовет.
2	Площадь объекта ± величина погрешности определения площади ($P \pm \Delta P$)	5028343±785 кв.м
3	Иные характеристики объекта	<p>Публичный сервитут для использования земель и земельных участков в целях эксплуатации магистрального нефтепровода федерального значения "Магистральный нефтепровод "Туймазы-Омск-Новосибирск-2" Туймазинское НУ".</p> <p>В соответствии с п.8 ст.39.43 ЗК РФ публичный сервитут считается установленным со дня внесения сведений о нем в Единый государственный реестр недвижимости.</p> <p>Обладатель публичного сервитута: Акционерное общество «Транснефть – Урал», ИНН 0278039018, ОГРН 1020203226230, находящегося по адресу: 450008, Республика Башкортостан, г. Уфа, ул. Крупской, д.10, тел.+7 (347) 279-23-67, +7 (347) 279-23-39, +7 (347) 279-21-20, +7 (347) 279-23-35.</p> <p>Адрес электронной почты: tnural@ufa.transneft.ru.</p> <p>Срок публичного сервитута составляет 49 лет.</p>

ОПИСАНИЕ МЕСТОПОЛОЖЕНИЯ ГРАНИЦ

Публичный сервитут для использования земель и земельных участков в целях эксплуатации магистрального нефтепровода федерального значения "Магистральный нефтепровод "Туймазы-Омск-Новосибирск-2" Туймазинское НУ"

(наименование объекта, местоположение границ которого описано)

Сведения о местоположении границ объекта

1. Система координат *МСК-02 зона 1*

2. Сведения о характерных точках границ объекта

Обозначение характерных точек границ	Координаты, м		Метод определения координат характерной точки	Средняя квадратическая погрешность положения характерной точки (M _t), м	Описание обозначения точки на местности (при наличии)
	X	Y			
1	2	3	4	5	6
ПС1(1)					
1	637753,00	1223168,94	Аналитический метод	0,10	—
2	637756,34	1223181,42	Аналитический метод	0,10	—
3	637761,85	1223188,00	Аналитический метод	0,10	—
4	637793,93	1223215,11	Аналитический метод	0,10	—
5	637797,56	1223217,66	Аналитический метод	0,10	—
6	637808,30	1223220,54	Аналитический метод	0,10	—
7	637869,05	1223265,92	Аналитический метод	0,10	—
8	637908,76	1223304,69	Аналитический метод	0,10	—
9	637909,50	1223305,37	Аналитический метод	0,10	—
10	638080,16	1223459,02	Аналитический метод	0,10	—
11	638080,35	1223459,19	Аналитический метод	0,10	—
12	638400,93	1223741,85	Аналитический метод	0,10	—
13	638401,12	1223742,02	Аналитический метод	0,10	—
14	638448,72	1223783,14	Аналитический метод	0,10	—
15	638793,41	1224088,82	Аналитический метод	0,10	—
16	638938,91	1224221,33	Аналитический метод	0,10	—
17	639096,59	1224374,63	Аналитический метод	0,10	—
18	639097,37	1224375,36	Аналитический метод	0,10	—
19	639149,37	1224421,76	Аналитический метод	0,10	—
20	639379,78	1224652,55	Аналитический метод	0,10	—
21	639393,81	1224666,79	Аналитический метод	0,10	—
22	639401,78	1224676,39	Аналитический метод	0,10	—
23	639409,29	1224691,67	Аналитический метод	0,10	—
24	639412,17	1224710,94	Аналитический метод	0,10	—
25	639421,41	1224839,45	Аналитический метод	0,10	—
26	639421,50	1224840,38	Аналитический метод	0,10	—
27	639421,93	1224844,31	Аналитический метод	0,10	—
28	639434,31	1224964,71	Аналитический метод	0,10	—
29	639435,87	1224979,87	Аналитический метод	0,10	—
30	639445,39	1225072,48	Аналитический метод	0,10	—
31	639462,35	1225307,24	Аналитический метод	0,10	—
32	639465,63	1225317,92	Аналитический метод	0,10	—
33	639474,30	1225326,77	Аналитический метод	0,10	—
34	639549,95	1225372,65	Аналитический метод	0,10	—
35	639561,20	1225405,16	Аналитический метод	0,10	—
36	639561,58	1225417,24	Аналитический метод	0,10	—
37	639561,69	1225434,11	Аналитический метод	0,10	—
38	639561,69	1225434,40	Аналитический метод	0,10	—
39	639570,24	1225906,10	Аналитический метод	0,10	—
40	639570,35	1225907,97	Аналитический метод	0,10	—
41	639617,31	1226410,12	Аналитический метод	0,10	—
42	639617,34	1226410,41	Аналитический метод	0,10	—
43	639638,61	1226612,55	Аналитический метод	0,10	—
44	639639,00	1226615,06	Аналитический метод	0,10	—
45	639703,45	1226922,63	Аналитический метод	0,10	—
46	639703,58	1226923,20	Аналитический метод	0,10	—

ОПИСАНИЕ МЕСТОПОЛОЖЕНИЯ ГРАНИЦ

Публичный сервитут для использования земель и земельных участков в целях эксплуатации магистрального нефтепровода федерального значения "Магистральный нефтепровод "Туймазы-Омск-Новосибирск-2" Туймазинское НУ"

(наименование объекта, местоположение границ которого описано)

Сведения о местоположении границ объекта

1	2	3	4	5	6
47	639817,24	1227408,84	Аналитический метод	0,10	—
48	639875,22	1227662,83	Аналитический метод	0,10	—
49	640003,33	1228217,19	Аналитический метод	0,10	—
50	640070,38	1228529,65	Аналитический метод	0,10	—
51	640070,50	1228530,20	Аналитический метод	0,10	—
52	640191,96	1229039,06	Аналитический метод	0,10	—
53	640364,95	1229806,77	Аналитический метод	0,10	—
54	640551,65	1230631,92	Аналитический метод	0,10	—
55	640556,27	1230652,36	Аналитический метод	0,10	—
56	640557,15	1230656,25	Аналитический метод	0,10	—
57	640557,26	1230656,72	Аналитический метод	0,10	—
58	640687,95	1231188,41	Аналитический метод	0,10	—
59	640677,81	1231200,11	Аналитический метод	0,10	—
60	640675,06	1231203,98	Аналитический метод	0,10	—
61	640671,72	1231216,45	Аналитический метод	0,10	—
62	640672,53	1231222,74	Аналитический метод	0,10	—
63	640677,96	1231243,59	Аналитический метод	0,10	—
64	640678,05	1231243,93	Аналитический метод	0,10	—
65	640709,86	1231359,26	Аналитический метод	0,10	—
66	640714,73	1231378,45	Аналитический метод	0,10	—
67	640719,14	1231397,39	Аналитический метод	0,10	—
68	640723,30	1231420,40	Аналитический метод	0,10	—
69	640723,46	1231421,59	Аналитический метод	0,10	—
70	640781,25	1232094,58	Аналитический метод	0,10	—
71	640781,94	1232098,65	Аналитический метод	0,10	—
72	640837,62	1232315,56	Аналитический метод	0,10	—
73	640838,39	1232319,61	Аналитический метод	0,10	—
74	640849,40	1232376,92	Аналитический метод	0,10	—
75	640882,11	1232547,36	Аналитический метод	0,10	—
76	640885,00	1232555,14	Аналитический метод	0,10	—
77	640894,14	1232564,27	Аналитический метод	0,10	—
78	640897,71	1232565,97	Аналитический метод	0,10	—
79	640973,10	1232594,74	Аналитический метод	0,10	—
80	640986,18	1232649,73	Аналитический метод	0,10	—
81	641003,00	1232722,93	Аналитический метод	0,10	—
82	641119,91	1233256,11	Аналитический метод	0,10	—
83	641247,23	1233875,65	Аналитический метод	0,10	—
84	641247,26	1233875,77	Аналитический метод	0,10	—
85	641319,31	1234217,91	Аналитический метод	0,10	—
86	641319,39	1234218,29	Аналитический метод	0,10	—
87	641429,83	1234705,39	Аналитический метод	0,10	—
88	641609,41	1235541,69	Аналитический метод	0,10	—
89	641809,46	1236517,89	Аналитический метод	0,10	—
90	641809,57	1236518,40	Аналитический метод	0,10	—
91	642023,94	1237463,46	Аналитический метод	0,10	—
92	642260,11	1238538,54	Аналитический метод	0,10	—
93	642520,62	1239733,01	Аналитический метод	0,10	—
94	642522,02	1239739,39	Аналитический метод	0,10	—
95	642527,86	1239766,53	Аналитический метод	0,10	—
96	642528,16	1239767,93	Аналитический метод	0,10	—
97	642690,49	1240495,18	Аналитический метод	0,10	—
98	642883,30	1241370,35	Аналитический метод	0,10	—
99	642901,58	1241454,17	Аналитический метод	0,10	—
100	643116,75	1242438,31	Аналитический метод	0,10	—
101	643240,77	1242996,09	Аналитический метод	0,10	—
102	643319,26	1243411,37	Аналитический метод	0,10	—
103	643461,30	1244401,39	Аналитический метод	0,10	—
104	643535,22	1244954,24	Аналитический метод	0,10	—

ОПИСАНИЕ МЕСТОПОЛОЖЕНИЯ ГРАНИЦ

Публичный сервитут для использования земель и земельных участков в целях эксплуатации магистрального нефтепровода федерального значения "Магистральный нефтепровод "Туймазы-Омск-Новосибирск-2" Туймазинское НУ"

(наименование объекта, местоположение границ которого описано)

Сведения о местоположении границ объекта

1	2	3	4	5	6
105	643535,27	1244954,60	Аналитический метод	0,10	—
106	643595,59	1245360,55	Аналитический метод	0,10	—
107	643727,78	1246241,25	Аналитический метод	0,10	—
108	643784,71	1246637,42	Аналитический метод	0,10	—
109	643784,80	1246637,99	Аналитический метод	0,10	—
110	643785,71	1246643,40	Аналитический метод	0,10	—
111	643845,63	1247088,08	Аналитический метод	0,10	—
112	643845,76	1247088,91	Аналитический метод	0,10	—
113	643920,43	1247530,32	Аналитический метод	0,10	—
114	643923,96	1247552,85	Аналитический метод	0,10	—
115	643925,06	1247557,22	Аналитический метод	0,10	—
116	643935,07	1247585,86	Аналитический метод	0,10	—
117	643936,39	1247588,96	Аналитический метод	0,10	—
118	644003,20	1247720,10	Аналитический метод	0,10	—
119	644003,82	1247721,25	Аналитический метод	0,10	—
120	644194,79	1248051,84	Аналитический метод	0,10	—
121	644473,84	1248617,37	Аналитический метод	0,10	—
122	644481,29	1248642,52	Аналитический метод	0,10	—
123	644485,94	1248666,67	Аналитический метод	0,10	—
124	644543,03	1249180,89	Аналитический метод	0,10	—
125	644545,90	1249213,83	Аналитический метод	0,10	—
126	644545,93	1249214,14	Аналитический метод	0,10	—
127	644567,44	1249429,48	Аналитический метод	0,10	—
128	644573,50	1249488,20	Аналитический метод	0,10	—
129	644574,95	1249502,23	Аналитический метод	0,10	—
130	644652,08	1250250,00	Аналитический метод	0,10	—
131	644652,46	1250252,46	Аналитический метод	0,10	—
132	644742,65	1250691,73	Аналитический метод	0,10	—
133	644745,19	1250698,66	Аналитический метод	0,10	—
134	645044,17	1251246,39	Аналитический метод	0,10	—
135	645192,54	1251578,98	Аналитический метод	0,10	—
136	645206,48	1251652,00	Аналитический метод	0,10	—
137	645224,92	1251969,75	Аналитический метод	0,10	—
138	645224,96	1251970,25	Аналитический метод	0,10	—
139	645271,44	1252562,16	Аналитический метод	0,10	—
140	645271,48	1252562,62	Аналитический метод	0,10	—
141	645279,80	1252648,34	Аналитический метод	0,10	—
142	645256,09	1252962,59	Аналитический метод	0,10	—
143	645256,02	1252964,47	Аналитический метод	0,10	—
144	645256,12	1252966,75	Аналитический метод	0,10	—
145	645297,07	1253412,64	Аналитический метод	0,10	—
146	645297,71	1253416,41	Аналитический метод	0,10	—
147	645428,31	1253938,82	Аналитический метод	0,10	—
148	645465,95	1254277,77	Аналитический метод	0,10	—
149	645467,17	1254288,79	Аналитический метод	0,10	—
150	645483,40	1254434,87	Аналитический метод	0,10	—
151	645612,33	1255805,00	Аналитический метод	0,10	—
152	645612,36	1255805,34	Аналитический метод	0,10	—
153	645699,86	1256613,76	Аналитический метод	0,10	—
154	645700,80	1256618,35	Аналитический метод	0,10	—
155	645722,72	1256690,31	Аналитический метод	0,10	—
156	645722,01	1256795,96	Аналитический метод	0,10	—
157	645722,01	1256796,13	Аналитический метод	0,10	—
158	645722,13	1256798,55	Аналитический метод	0,10	—
159	645819,32	1257795,02	Аналитический метод	0,10	—
160	645835,61	1258275,53	Аналитический метод	0,10	—
161	645817,05	1258776,65	Аналитический метод	0,10	—
162	645788,99	1259134,69	Аналитический метод	0,10	—

ОПИСАНИЕ МЕСТОПОЛОЖЕНИЯ ГРАНИЦ

Публичный сервитут для использования земель и земельных участков в целях эксплуатации магистрального нефтепровода федерального значения "Магистральный нефтепровод "Туймазы-Омск-Новосибирск-2" Туймазинское НУ"

(наименование объекта, местоположение границ которого описано)

Сведения о местоположении границ объекта

1	2	3	4	5	6
163	645788,91	1259136,64	Аналитический метод	0,10	—
164	645789,96	1259143,81	Аналитический метод	0,10	—
165	645833,72	1259289,76	Аналитический метод	0,10	—
166	645834,06	1259290,80	Аналитический метод	0,10	—
167	645995,47	1259754,07	Аналитический метод	0,10	—
168	645995,56	1259754,34	Аналитический метод	0,10	—
169	646045,37	1259892,20	Аналитический метод	0,10	—
170	646206,23	1260504,77	Аналитический метод	0,10	—
171	646206,34	1260505,19	Аналитический метод	0,10	—
172	646348,00	1261008,27	Аналитический метод	0,10	—
173	646399,42	1261196,71	Аналитический метод	0,10	—
174	646451,26	1261464,71	Аналитический метод	0,10	—
175	646487,84	1261804,29	Аналитический метод	0,10	—
176	646495,88	1262016,00	Аналитический метод	0,10	—
177	646450,39	1262384,68	Аналитический метод	0,10	—
178	646439,72	1262459,10	Аналитический метод	0,10	—
179	646400,28	1262690,34	Аналитический метод	0,10	—
180	646392,88	1262729,07	Аналитический метод	0,10	—
181	646366,71	1262866,12	Аналитический метод	0,10	—
182	646361,44	1262893,19	Аналитический метод	0,10	—
183	646263,39	1263364,22	Аналитический метод	0,10	—
184	646262,87	1263368,91	Аналитический метод	0,10	—
185	646256,53	1263770,87	Аналитический метод	0,10	—
186	646256,53	1263771,26	Аналитический метод	0,10	—
187	646256,60	1263773,15	Аналитический метод	0,10	—
188	646271,74	1263972,86	Аналитический метод	0,10	—
189	646275,01	1263983,45	Аналитический метод	0,10	—
190	646275,28	1263983,91	Аналитический метод	0,10	—
191	646488,57	1264335,71	Аналитический метод	0,10	—
192	646489,35	1264336,91	Аналитический метод	0,10	—
193	646773,29	1264749,87	Аналитический метод	0,10	—
194	646951,77	1265011,59	Аналитический метод	0,10	—
195	646967,90	1265036,81	Аналитический метод	0,10	—
196	646968,78	1265038,10	Аналитический метод	0,10	—
197	646978,02	1265050,73	Аналитический метод	0,10	—
198	646928,20	1265079,18	Аналитический метод	0,10	—
199	646924,51	1265082,84	Аналитический метод	0,10	—
200	646923,18	1265087,82	Аналитический метод	0,10	—
201	646924,51	1265092,79	Аналитический метод	0,10	—
202	646928,16	1265096,44	Аналитический метод	0,10	—
203	646933,13	1265097,77	Аналитический метод	0,10	—
204	646938,06	1265096,46	Аналитический метод	0,10	—
205	646989,84	1265066,89	Аналитический метод	0,10	—
206	647029,24	1265120,76	Аналитический метод	0,10	—
207	647030,95	1265125,71	Аналитический метод	0,10	—
208	647032,92	1265130,02	Аналитический метод	0,10	—
209	647033,21	1265130,51	Аналитический метод	0,10	—
210	647078,42	1265204,86	Аналитический метод	0,10	—
211	647078,66	1265205,25	Аналитический метод	0,10	—
212	647462,30	1265811,21	Аналитический метод	0,10	—
213	647735,11	1266242,83	Аналитический метод	0,10	—
214	647895,47	1266515,67	Аналитический метод	0,10	—
215	647926,06	1266691,58	Аналитический метод	0,10	—
216	648064,88	1267593,34	Аналитический метод	0,10	—
217	648075,85	1267663,43	Аналитический метод	0,10	—
218	648075,89	1267663,65	Аналитический метод	0,10	—
219	648120,56	1267933,15	Аналитический метод	0,10	—
220	648120,75	1267934,18	Аналитический метод	0,10	—

ОПИСАНИЕ МЕСТОПОЛОЖЕНИЯ ГРАНИЦ

Публичный сервитут для использования земель и земельных участков в целях эксплуатации магистрального нефтепровода федерального значения "Магистральный нефтепровод "Туймазы-Омск-Новосибирск-2" Туймазинское НУ"

(наименование объекта, местоположение границ которого описано)

Сведения о местоположении границ объекта

1	2	3	4	5	6
221	648136,30	1268008,45	Аналитический метод	0,10	—
222	648136,86	1268028,98	Аналитический метод	0,10	—
223	648137,06	1268031,50	Аналитический метод	0,10	—
224	648138,99	1268046,42	Аналитический метод	0,10	—
225	648139,07	1268047,00	Аналитический метод	0,10	—
226	648234,10	1268666,13	Аналитический метод	0,10	—
227	648338,08	1269388,86	Аналитический метод	0,10	—
228	648338,29	1269390,10	Аналитический метод	0,10	—
229	648370,29	1269553,67	Аналитический метод	0,10	—
230	648433,32	1270049,60	Аналитический метод	0,10	—
231	648433,57	1270051,20	Аналитический метод	0,10	—
232	648512,14	1270457,36	Аналитический метод	0,10	—
233	648540,56	1270637,00	Аналитический метод	0,10	—
234	648631,48	1271222,75	Аналитический метод	0,10	—
235	648703,17	1271684,92	Аналитический метод	0,10	—
236	648772,11	1272132,96	Аналитический метод	0,10	—
237	648774,33	1272149,19	Аналитический метод	0,10	—
238	648774,38	1272149,53	Аналитический метод	0,10	—
239	648854,06	1272677,84	Аналитический метод	0,10	—
240	648854,08	1272678,01	Аналитический метод	0,10	—
241	648960,42	1273351,88	Аналитический метод	0,10	—
242	648987,07	1273524,68	Аналитический метод	0,10	—
243	648987,71	1273566,06	Аналитический метод	0,10	—
244	648987,71	1273580,37	Аналитический метод	0,10	—
245	648986,84	1273590,40	Аналитический метод	0,10	—
246	648986,78	1273591,25	Аналитический метод	0,10	—
247	648960,42	1274095,13	Аналитический метод	0,10	—
248	648960,42	1274095,26	Аналитический метод	0,10	—
249	648940,69	1274517,01	Аналитический метод	0,10	—
250	648940,66	1274517,88	Аналитический метод	0,10	—
251	648930,72	1275337,47	Аналитический метод	0,10	—
252	648930,72	1275337,77	Аналитический метод	0,10	—
253	648930,72	1275338,00	Аналитический метод	0,10	—
254	648931,57	1275431,70	Аналитический метод	0,10	—
255	648929,59	1275495,60	Аналитический метод	0,10	—
256	648926,80	1275585,33	Аналитический метод	0,10	—
257	648926,79	1275586,11	Аналитический метод	0,10	—
258	648926,80	1275586,87	Аналитический метод	0,10	—
259	648929,16	1275664,26	Аналитический метод	0,10	—
260	648929,60	1275685,23	Аналитический метод	0,10	—
261	648929,34	1275687,83	Аналитический метод	0,10	—
262	648929,25	1275689,21	Аналитический метод	0,10	—
263	648912,84	1276094,52	Аналитический метод	0,10	—
264	648912,83	1276094,71	Аналитический метод	0,10	—
265	648902,09	1276421,48	Аналитический метод	0,10	—
266	648900,72	1276468,29	Аналитический метод	0,10	—
267	648898,19	1276487,77	Аналитический метод	0,10	—
268	648898,15	1276488,06	Аналитический метод	0,10	—
269	648882,77	1276618,39	Аналитический метод	0,10	—
270	648882,75	1276618,57	Аналитический метод	0,10	—
271	648881,80	1276627,17	Аналитический метод	0,10	—
272	648881,67	1276628,89	Аналитический метод	0,10	—
273	648881,13	1276642,00	Аналитический метод	0,10	—
274	648877,65	1276674,64	Аналитический метод	0,10	—
275	648822,61	1277069,37	Аналитический метод	0,10	—
276	648822,37	1277072,47	Аналитический метод	0,10	—
277	648821,48	1277135,57	Аналитический метод	0,10	—
278	648821,48	1277135,92	Аналитический метод	0,10	—

ОПИСАНИЕ МЕСТОПОЛОЖЕНИЯ ГРАНИЦ

Публичный сервитут для использования земель и земельных участков в целях эксплуатации магистрального нефтепровода федерального значения "Магистральный нефтепровод "Туймазы-Омск-Новосибирск-2" Туймазинское НУ"

(наименование объекта, местоположение границ которого описано)

Сведения о местоположении границ объекта

1	2	3	4	5	6
279	648823,03	1277144,57	Аналитический метод	0,10	—
280	648826,63	1277154,32	Аналитический метод	0,10	—
281	648887,69	1277409,34	Аналитический метод	0,10	—
282	648888,43	1277411,87	Аналитический метод	0,10	—
283	648908,77	1277469,23	Аналитический метод	0,10	—
284	648909,36	1277470,71	Аналитический метод	0,10	—
285	649010,85	1277707,66	Аналитический метод	0,10	—
286	649010,92	1277707,83	Аналитический метод	0,10	—
287	649152,23	1278031,21	Аналитический метод	0,10	—
288	649166,01	1278080,79	Аналитический метод	0,10	—
289	649167,24	1278084,23	Аналитический метод	0,10	—
290	649343,57	1278481,82	Аналитический метод	0,10	—
291	649514,21	1278901,99	Аналитический метод	0,10	—
292	649514,58	1278902,84	Аналитический метод	0,10	—
293	649626,10	1279150,63	Аналитический метод	0,10	—
294	649636,53	1279195,33	Аналитический метод	0,10	—
295	649637,90	1279199,50	Аналитический метод	0,10	—
296	649718,57	1279387,56	Аналитический метод	0,10	—
297	649718,61	1279387,65	Аналитический метод	0,10	—
298	650124,35	1280323,04	Аналитический метод	0,10	—
299	650314,11	1280775,18	Аналитический метод	0,10	—
300	650370,46	1280913,58	Аналитический метод	0,10	—
301	650471,63	1281173,81	Аналитический метод	0,10	—
302	650472,91	1281176,60	Аналитический метод	0,10	—
303	650507,58	1281240,98	Аналитический метод	0,10	—
304	650552,08	1281350,56	Аналитический метод	0,10	—
305	650552,45	1281351,42	Аналитический метод	0,10	—
306	650574,22	1281399,71	Аналитический метод	0,10	—
307	650574,39	1281400,08	Аналитический метод	0,10	—
308	650577,85	1281407,44	Аналитический метод	0,10	—
309	650672,08	1281626,52	Аналитический метод	0,10	—
310	650704,65	1281708,55	Аналитический метод	0,10	—
311	650849,34	1282079,80	Аналитический метод	0,10	—
312	650849,75	1282080,79	Аналитический метод	0,10	—
313	651082,18	1282609,03	Аналитический метод	0,10	—
314	651083,41	1282611,46	Аналитический метод	0,10	—
315	651083,72	1282611,98	Аналитический метод	0,10	—
316	651147,74	1282716,88	Аналитический метод	0,10	—
317	651149,39	1282719,25	Аналитический метод	0,10	—
318	651226,74	1282818,17	Аналитический метод	0,10	—
319	651419,29	1283086,38	Аналитический метод	0,10	—
320	651238,08	1283289,25	Аналитический метод	0,10	—
321	651236,78	1283290,83	Аналитический метод	0,10	—
322	651236,41	1283291,32	Аналитический метод	0,10	—
323	651234,71	1283293,89	Аналитический метод	0,10	—
324	651234,00	1283295,20	Аналитический метод	0,10	—
325	651233,73	1283295,74	Аналитический метод	0,10	—
326	651232,19	1283299,62	Аналитический метод	0,10	—
327	651232,01	1283300,21	Аналитический метод	0,10	—
328	651231,26	1283303,39	Аналитический метод	0,10	—
329	651223,91	1283346,30	Аналитический метод	0,10	—
330	651223,40	1283349,31	Аналитический метод	0,10	—
331	651223,05	1283353,47	Аналитический метод	0,10	—
332	651226,39	1283365,95	Аналитический метод	0,10	—
333	651235,53	1283375,08	Аналитический метод	0,10	—
334	651243,65	1283378,04	Аналитический метод	0,10	—
335	651257,43	1283380,48	Аналитический метод	0,10	—
336	651261,78	1283380,86	Аналитический метод	0,10	—

ОПИСАНИЕ МЕСТОПОЛОЖЕНИЯ ГРАНИЦ

Публичный сервитут для использования земель и земельных участков в целях эксплуатации магистрального нефтепровода федерального значения "Магистральный нефтепровод "Туймазы-Омск-Новосибирск-2" Туймазинское НУ"

(наименование объекта, местоположение границ которого описано)

Сведения о местоположении границ объекта

1	2	3	4	5	6
337	651274,26	1283377,52	Аналитический метод	0,10	—
338	651283,39	1283368,39	Аналитический метод	0,10	—
339	651286,37	1283360,10	Аналитический метод	0,10	—
340	651289,29	1283343,02	Аналитический метод	0,10	—
341	651386,68	1283258,16	Аналитический метод	0,10	—
342	651534,27	1283218,98	Аналитический метод	0,10	—
343	651705,14	1283173,63	Аналитический метод	0,10	—
344	652038,34	1283257,53	Аналитический метод	0,10	—
345	652235,44	1283354,25	Аналитический метод	0,10	—
346	652255,20	1283412,06	Аналитический метод	0,10	—
347	652257,20	1283416,47	Аналитический метод	0,10	—
348	652266,34	1283425,60	Аналитический метод	0,10	—
349	652267,82	1283426,39	Аналитический метод	0,10	—
350	652379,23	1283481,06	Аналитический метод	0,10	—
351	652472,97	1284020,12	Аналитический метод	0,10	—
352	652473,32	1284021,79	Аналитический метод	0,10	—
353	652535,83	1284276,75	Аналитический метод	0,10	—
354	652538,45	1284283,28	Аналитический метод	0,10	—
355	652547,59	1284292,42	Аналитический метод	0,10	—
356	652549,03	1284293,19	Аналитический метод	0,10	—
357	652797,69	1284415,70	Аналитический метод	0,10	—
358	652808,72	1284418,27	Аналитический метод	0,10	—
359	652812,95	1284417,91	Аналитический метод	0,10	—
360	653219,08	1284347,96	Аналитический метод	0,10	—
361	653325,64	1284475,99	Аналитический метод	0,10	—
362	653332,35	1284481,64	Аналитический метод	0,10	—
363	653334,19	1284482,60	Аналитический метод	0,10	—
364	653395,02	1284511,25	Аналитический метод	0,10	—
365	653471,63	1285428,70	Аналитический метод	0,10	—
366	653474,88	1285439,09	Аналитический метод	0,10	—
367	653477,58	1285442,90	Аналитический метод	0,10	—
368	654300,13	1286398,03	Аналитический метод	0,10	—
369	654301,01	1286399,00	Аналитический метод	0,10	—
370	654390,41	1286492,44	Аналитический метод	0,10	—
371	654437,66	1286583,42	Аналитический метод	0,10	—
372	654442,83	1286594,60	Аналитический метод	0,10	—
373	654443,29	1286595,55	Аналитический метод	0,10	—
374	654509,52	1286723,99	Аналитический метод	0,10	—
375	654509,61	1286724,15	Аналитический метод	0,10	—
376	654561,93	1286823,78	Аналитический метод	0,10	—
377	654715,62	1287128,93	Аналитический метод	0,10	—
378	654783,45	1287274,41	Аналитический метод	0,10	—
379	654783,72	1287274,99	Аналитический метод	0,10	—
380	654821,72	1287351,33	Аналитический метод	0,10	—
381	654822,45	1287352,69	Аналитический метод	0,10	—
382	654822,84	1287353,33	Аналитический метод	0,10	—
383	655047,07	1287715,85	Аналитический метод	0,10	—
384	655047,31	1287716,23	Аналитический метод	0,10	—
385	655088,60	1287780,40	Аналитический метод	0,10	—
386	655099,92	1287800,39	Аналитический метод	0,10	—
387	655100,02	1287800,56	Аналитический метод	0,10	—
388	655106,39	1287811,50	Аналитический метод	0,10	—
389	655106,66	1287811,95	Аналитический метод	0,10	—
390	655112,38	1287821,31	Аналитический метод	0,10	—
391	655165,07	1287907,49	Аналитический метод	0,10	—
392	655300,71	1288129,16	Аналитический метод	0,10	—
393	655300,86	1288129,42	Аналитический метод	0,10	—
394	655564,75	1288549,36	Аналитический метод	0,10	—

ОПИСАНИЕ МЕСТОПОЛОЖЕНИЯ ГРАНИЦ

Публичный сервитут для использования земель и земельных участков в целях эксплуатации магистрального нефтепровода федерального значения "Магистральный нефтепровод "Туймазы-Омск-Новосибирск-2" Туймазинское НУ"

(наименование объекта, местоположение границ которого описано)

Сведения о местоположении границ объекта

1	2	3	4	5	6
395	655792,03	1288911,87	Аналитический метод	0,10	—
396	655792,99	1288913,29	Аналитический метод	0,10	—
397	655840,45	1288978,57	Аналитический метод	0,10	—
398	655915,72	1289085,44	Аналитический метод	0,10	—
399	655923,86	1289098,84	Аналитический метод	0,10	—
400	655924,42	1289099,72	Аналитический метод	0,10	—
401	655928,65	1289106,06	Аналитический метод	0,10	—
402	655953,38	1289151,33	Аналитический метод	0,10	—
403	655957,13	1289160,26	Аналитический метод	0,10	—
404	655957,83	1289161,76	Аналитический метод	0,10	—
405	655972,48	1289190,98	Аналитический метод	0,10	—
406	655976,13	1289198,84	Аналитический метод	0,10	—
407	655976,97	1289200,49	Аналитический метод	0,10	—
408	655980,91	1289207,56	Аналитический метод	0,10	—
409	655995,53	1289234,82	Аналитический метод	0,10	—
410	656002,96	1289248,62	Аналитический метод	0,10	—
411	656003,32	1289249,26	Аналитический метод	0,10	—
412	656003,75	1289249,98	Аналитический метод	0,10	—
413	656091,37	1289390,74	Аналитический метод	0,10	—
414	656201,93	1289568,81	Аналитический метод	0,10	—
415	656201,99	1289568,91	Аналитический метод	0,10	—
416	656362,70	1289825,13	Аналитический метод	0,10	—
417	656631,76	1290254,37	Аналитический метод	0,10	—
418	656997,92	1290837,29	Аналитический метод	0,10	—
419	656998,73	1290838,49	Аналитический метод	0,10	—
420	657007,81	1290851,24	Аналитический метод	0,10	—
421	657009,24	1290853,07	Аналитический метод	0,10	—
422	657014,95	1290859,69	Аналитический метод	0,10	—
423	657015,10	1290859,86	Аналитический метод	0,10	—
424	657162,10	1291027,12	Аналитический метод	0,10	—
425	657162,48	1291027,55	Аналитический метод	0,10	—
426	657185,79	1291052,87	Аналитический метод	0,10	—
427	657224,98	1291102,21	Аналитический метод	0,10	—
428	657230,29	1291111,43	Аналитический метод	0,10	—
429	657235,10	1291120,65	Аналитический метод	0,10	—
430	657235,20	1291120,83	Аналитический метод	0,10	—
431	657245,67	1291140,51	Аналитический метод	0,10	—
432	657266,74	1291182,52	Аналитический метод	0,10	—
433	657271,95	1291195,16	Аналитический метод	0,10	—
434	657277,25	1291208,98	Аналитический метод	0,10	—
435	657286,20	1291236,06	Аналитический метод	0,10	—
436	657288,81	1291244,81	Аналитический метод	0,10	—
437	657292,66	1291266,41	Аналитический метод	0,10	—
438	657292,81	1291269,62	Аналитический метод	0,10	—
439	657283,70	1291281,12	Аналитический метод	0,10	—
440	657267,55	1291294,44	Аналитический метод	0,10	—
441	657267,25	1291294,69	Аналитический метод	0,10	—
442	657247,60	1291311,42	Аналитический метод	0,10	—
443	657227,48	1291328,68	Аналитический метод	0,10	—
444	657187,53	1291361,56	Аналитический метод	0,10	—
445	657179,10	1291368,10	Аналитический метод	0,10	—
446	657168,77	1291376,15	Аналитический метод	0,10	—
447	657168,31	1291376,52	Аналитический метод	0,10	—
448	657146,98	1291393,98	Аналитический метод	0,10	—
449	657146,73	1291394,19	Аналитический метод	0,10	—
450	657141,53	1291398,56	Аналитический метод	0,10	—
451	657140,72	1291399,27	Аналитический метод	0,10	—
452	657135,07	1291404,45	Аналитический метод	0,10	—

ОПИСАНИЕ МЕСТОПОЛОЖЕНИЯ ГРАНИЦ

Публичный сервитут для использования земель и земельных участков в целях эксплуатации магистрального нефтепровода федерального значения "Магистральный нефтепровод "Туймазы-Омск-Новосибирск-2" Туймазинское НУ"

(наименование объекта, местоположение границ которого описано)

Сведения о местоположении границ объекта

1	2	3	4	5	6
453	657133,54	1291405,98	Аналитический метод	0,10	—
454	657131,44	1291408,27	Аналитический метод	0,10	—
455	657128,22	1291412,66	Аналитический метод	0,10	—
456	657127,85	1291413,32	Аналитический метод	0,10	—
457	657126,49	1291415,85	Аналитический метод	0,10	—
458	657123,52	1291427,66	Аналитический метод	0,10	—
459	657123,88	1291431,91	Аналитический метод	0,10	—
460	657150,33	1291585,09	Аналитический метод	0,10	—
461	657150,70	1291586,85	Аналитический метод	0,10	—
462	657165,72	1291647,41	Аналитический метод	0,10	—
463	657167,25	1291654,58	Аналитический метод	0,10	—
464	657285,87	1292206,48	Аналитический метод	0,10	—
465	657285,91	1292206,69	Аналитический метод	0,10	—
466	657393,13	1292685,97	Аналитический метод	0,10	—
467	657393,27	1292686,55	Аналитический метод	0,10	—
468	657479,14	1293031,18	Аналитический метод	0,10	—
469	657483,77	1293049,75	Аналитический метод	0,10	—
470	657548,62	1293353,80	Аналитический метод	0,10	—
471	657548,69	1293354,15	Аналитический метод	0,10	—
472	657770,25	1294325,48	Аналитический метод	0,10	—
473	657843,24	1294639,84	Аналитический метод	0,10	—
474	657960,41	1295138,77	Аналитический метод	0,10	—
475	657974,57	1295290,73	Аналитический метод	0,10	—
476	657982,24	1295622,71	Аналитический метод	0,10	—
477	657991,36	1295975,04	Аналитический метод	0,10	—
478	657981,38	1296010,35	Аналитический метод	0,10	—
479	657980,44	1296017,14	Аналитический метод	0,10	—
480	657980,45	1296017,75	Аналитический метод	0,10	—
481	657983,09	1296125,85	Аналитический метод	0,10	—
482	657984,39	1296133,22	Аналитический метод	0,10	—
483	657994,94	1296164,48	Аналитический метод	0,10	—
484	657996,70	1296272,27	Аналитический метод	0,10	—
485	658012,87	1297113,78	Аналитический метод	0,10	—
486	658022,57	1297618,24	Аналитический метод	0,10	—
487	658022,64	1297619,56	Аналитический метод	0,10	—
488	658035,82	1297801,77	Аналитический метод	0,10	—
489	658036,49	1297805,98	Аналитический метод	0,10	—
490	658041,06	1297824,38	Аналитический метод	0,10	—
491	658043,66	1297830,84	Аналитический метод	0,10	—
492	658044,42	1297832,07	Аналитический метод	0,10	—
493	658240,67	1298130,70	Аналитический метод	0,10	—
494	658246,46	1298165,03	Аналитический метод	0,10	—
495	658210,81	1298499,29	Аналитический метод	0,10	—
496	658210,79	1298499,54	Аналитический метод	0,10	—
497	658210,48	1298502,68	Аналитический метод	0,10	—
498	658208,58	1298512,85	Аналитический метод	0,10	—
499	658206,34	1298521,70	Аналитический метод	0,10	—
500	658195,38	1298552,23	Аналитический метод	0,10	—
501	658194,49	1298555,32	Аналитический метод	0,10	—
502	658193,75	1298558,70	Аналитический метод	0,10	—
503	658190,24	1298574,83	Аналитический метод	0,10	—
504	658189,04	1298580,31	Аналитический метод	0,10	—
505	658188,68	1298582,36	Аналитический метод	0,10	—
506	658174,05	1298691,90	Аналитический метод	0,10	—
507	658174,00	1298692,30	Аналитический метод	0,10	—
508	658165,70	1298763,14	Аналитический метод	0,10	—
509	658165,54	1298765,26	Аналитический метод	0,10	—
510	658165,04	1298781,18	Аналитический метод	0,10	—

ОПИСАНИЕ МЕСТОПОЛОЖЕНИЯ ГРАНИЦ

Публичный сервитут для использования земель и земельных участков в целях эксплуатации
магистрального нефтепровода федерального значения "Магистральный нефтепровод
"Туймазы-Омск-Новосибирск-2" Туймазинское НУ"

(наименование объекта, местоположение границ которого описано)

Сведения о местоположении границ объекта

1	2	3	4	5	6
511	658165,03	1298781,96	Аналитический метод	0,10	—
512	658165,03	1298782,22	Аналитический метод	0,10	—
513	658165,23	1298801,37	Аналитический метод	0,10	—
514	658165,32	1298803,25	Аналитический метод	0,10	—
515	658167,05	1298823,34	Аналитический метод	0,10	—
516	658172,51	1298894,75	Аналитический метод	0,10	—
517	658172,64	1298906,86	Аналитический метод	0,10	—
518	658172,79	1298909,29	Аналитический метод	0,10	—
519	658173,41	1298915,00	Аналитический метод	0,10	—
520	658175,39	1299068,07	Аналитический метод	0,10	—
521	658175,40	1299068,29	Аналитический метод	0,10	—
522	658179,58	1299260,09	Аналитический метод	0,10	—
523	658179,58	1299260,31	Аналитический метод	0,10	—
524	658189,34	1299579,90	Аналитический метод	0,10	—
525	658194,46	1300067,62	Аналитический метод	0,10	—
526	658194,46	1300067,74	Аналитический метод	0,10	—
527	658203,35	1300647,77	Аналитический метод	0,10	—
528	658205,06	1300656,48	Аналитический метод	0,10	—
529	658264,21	1300807,67	Аналитический метод	0,10	—
530	658264,50	1300808,36	Аналитический метод	0,10	—
531	658337,06	1300978,69	Аналитический метод	0,10	—
532	658490,83	1301359,60	Аналитический метод	0,10	—
533	658525,44	1301457,46	Аналитический метод	0,10	—
534	658527,44	1301466,08	Аналитический метод	0,10	—
535	658528,42	1301474,97	Аналитический метод	0,10	—
536	658529,07	1301478,51	Аналитический метод	0,10	—
537	658573,21	1301648,60	Аналитический метод	0,10	—
538	658575,81	1301908,98	Аналитический метод	0,10	—
539	658575,83	1301909,79	Аналитический метод	0,10	—
540	658588,14	1302199,36	Аналитический метод	0,10	—
541	658588,19	1302200,12	Аналитический метод	0,10	—
542	658601,84	1302386,91	Аналитический метод	0,10	—
543	658601,86	1302387,23	Аналитический метод	0,10	—
544	658621,75	1302617,83	Аналитический метод	0,10	—
545	658623,22	1302624,36	Аналитический метод	0,10	—
546	658748,92	1302963,33	Аналитический метод	0,10	—
547	658841,72	1303211,61	Аналитический метод	0,10	—
548	658844,13	1303220,83	Аналитический метод	0,10	—
549	658844,30	1303221,46	Аналитический метод	0,10	—
550	658854,41	1303256,36	Аналитический метод	0,10	—
551	658930,30	1303703,00	Аналитический метод	0,10	—
552	658963,22	1303924,58	Аналитический метод	0,10	—
553	658992,44	1304123,86	Аналитический метод	0,10	—
554	659000,96	1304224,76	Аналитический метод	0,10	—
555	659004,36	1304467,16	Аналитический метод	0,10	—
556	659004,37	1304467,31	Аналитический метод	0,10	—
557	659022,90	1305396,28	Аналитический метод	0,10	—
558	659017,91	1305484,40	Аналитический метод	0,10	—
559	659013,95	1305526,24	Аналитический метод	0,10	—
560	659006,62	1305584,73	Аналитический метод	0,10	—
561	658979,64	1305676,51	Аналитический метод	0,10	—
562	658808,89	1306003,94	Аналитический метод	0,10	—
563	658808,45	1306004,83	Аналитический метод	0,10	—
564	658568,94	1306512,45	Аналитический метод	0,10	—
565	658567,54	1306516,15	Аналитический метод	0,10	—
566	658559,83	1306542,70	Аналитический метод	0,10	—
567	658555,11	1306558,69	Аналитический метод	0,10	—
568	658554,74	1306560,09	Аналитический метод	0,10	—

ОПИСАНИЕ МЕСТОПОЛОЖЕНИЯ ГРАНИЦ

Публичный сервитут для использования земель и земельных участков в целях эксплуатации магистрального нефтепровода федерального значения "Магистральный нефтепровод "Туймазы-Омск-Новосибирск-2" Туймазинское НУ"

(наименование объекта, местоположение границ которого описано)

Сведения о местоположении границ объекта

1	2	3	4	5	6
569	658542,72	1306611,61	Аналитический метод	0,10	—
570	658542,07	1306617,28	Аналитический метод	0,10	—
571	658542,07	1306617,63	Аналитический метод	0,10	—
572	658552,40	1307351,56	Аналитический метод	0,10	—
573	658552,47	1307353,02	Аналитический метод	0,10	—
574	658568,47	1307573,49	Аналитический метод	0,10	—
575	658629,49	1308537,18	Аналитический метод	0,10	—
576	658629,52	1308537,63	Аналитический метод	0,10	—
577	658654,37	1308842,19	Аналитический метод	0,10	—
578	658664,70	1309000,58	Аналитический метод	0,10	—
579	658697,34	1309497,06	Аналитический метод	0,10	—
580	658697,08	1309514,74	Аналитический метод	0,10	—
581	658696,97	1309520,08	Аналитический метод	0,10	—
582	658696,96	1309520,63	Аналитический метод	0,10	—
583	658697,46	1309525,58	Аналитический метод	0,10	—
584	658702,98	1309552,85	Аналитический метод	0,10	—
585	658755,65	1310413,86	Аналитический метод	0,10	—
586	658755,66	1310414,04	Аналитический метод	0,10	—
587	658819,96	1311354,70	Аналитический метод	0,10	—
588	658850,32	1311820,19	Аналитический метод	0,10	—
589	658850,36	1311820,67	Аналитический метод	0,10	—
590	658892,85	1312323,00	Аналитический метод	0,10	—
591	658974,80	1313348,07	Аналитический метод	0,10	—
592	659015,86	1313886,84	Аналитический метод	0,10	—
593	659015,88	1313887,10	Аналитический метод	0,10	—
594	659086,17	1314694,86	Аналитический метод	0,10	—
595	659117,24	1315108,04	Аналитический метод	0,10	—
596	659117,26	1315108,24	Аналитический метод	0,10	—
597	659223,81	1316387,48	Аналитический метод	0,10	—
598	659223,88	1316388,23	Аналитический метод	0,10	—
599	659274,45	1316833,12	Аналитический метод	0,10	—
600	659302,44	1317335,17	Аналитический метод	0,10	—
601	659302,56	1317337,28	Аналитический метод	0,10	—
602	659305,86	1317348,26	Аналитический метод	0,10	—
603	659315,00	1317357,40	Аналитический метод	0,10	—
604	659327,47	1317360,74	Аналитический метод	0,10	—
605	659339,95	1317357,40	Аналитический метод	0,10	—
606	659349,08	1317348,26	Аналитический метод	0,10	—
607	659352,42	1317335,79	Аналитический метод	0,10	—
608	659352,38	1317334,30	Аналитический метод	0,10	—
609	659352,26	1317332,34	Аналитический метод	0,10	—
610	659324,23	1316829,63	Аналитический метод	0,10	—
611	659324,11	1316828,20	Аналитический метод	0,10	—
612	659273,50	1316382,97	Аналитический метод	0,10	—
613	659166,99	1315104,20	Аналитический метод	0,10	—
614	659135,92	1314690,97	Аналитический метод	0,10	—
615	659135,90	1314690,68	Аналитический метод	0,10	—
616	659065,61	1313882,91	Аналитический метод	0,10	—
617	659024,55	1313344,23	Аналитический метод	0,10	—
618	658942,59	1312318,96	Аналитический метод	0,10	—
619	658942,58	1312318,85	Аналитический метод	0,10	—
620	658900,10	1311816,71	Аналитический метод	0,10	—
621	658869,75	1311351,42	Аналитический метод	0,10	—
622	658805,45	1310410,73	Аналитический метод	0,10	—
623	658752,68	1309548,08	Аналитический метод	0,10	—
624	658752,23	1309544,65	Аналитический метод	0,10	—
625	658746,92	1309518,40	Аналитический метод	0,10	—
626	658746,97	1309515,74	Аналитический метод	0,10	—

ОПИСАНИЕ МЕСТОПОЛОЖЕНИЯ ГРАНИЦ

Публичный сервитут для использования земель и земельных участков в целях эксплуатации магистрального нефтепровода федерального значения "Магистральный нефтепровод "Туймазы-Омск-Новосибирск-2" Туймазинское НУ"

(наименование объекта, местоположение границ которого описано)

Сведения о местоположении границ объекта

1	2	3	4	5	6
627	658746,98	1309515,55	Аналитический метод	0,10	—
628	658747,25	1309496,78	Аналитический метод	0,10	—
629	658747,25	1309496,42	Аналитический метод	0,10	—
630	658747,20	1309494,78	Аналитический метод	0,10	—
631	658714,50	1308997,33	Аналитический метод	0,10	—
632	658704,15	1308838,74	Аналитический метод	0,10	—
633	658704,12	1308838,33	Аналитический метод	0,10	—
634	658679,28	1308533,80	Аналитический метод	0,10	—
635	658618,26	1307570,22	Аналитический метод	0,10	—
636	658618,24	1307569,99	Аналитический метод	0,10	—
637	658602,29	1307350,13	Аналитический метод	0,10	—
638	658592,01	1306619,98	Аналитический метод	0,10	—
639	658603,17	1306572,13	Аналитический метод	0,10	—
640	658607,71	1306556,78	Аналитический метод	0,10	—
641	658607,74	1306556,66	Аналитический метод	0,10	—
642	658614,91	1306531,96	Аналитический метод	0,10	—
643	658853,36	1306026,58	Аналитический метод	0,10	—
644	659025,01	1305697,43	Аналитический метод	0,10	—
645	659026,83	1305692,93	Аналитический метод	0,10	—
646	659055,07	1305596,87	Аналитический метод	0,10	—
647	659055,89	1305592,93	Аналитический метод	0,10	—
648	659063,51	1305532,07	Аналитический метод	0,10	—
649	659063,59	1305531,32	Аналитический метод	0,10	—
650	659067,63	1305488,63	Аналитический метод	0,10	—
651	659067,70	1305487,69	Аналитический метод	0,10	—
652	659072,77	1305398,15	Аналитический метод	0,10	—
653	659072,81	1305396,74	Аналитический метод	0,10	—
654	659072,81	1305396,24	Аналитический метод	0,10	—
655	659054,26	1304466,39	Аналитический метод	0,10	—
656	659050,85	1304223,18	Аналитический метод	0,10	—
657	659050,76	1304221,43	Аналитический метод	0,10	—
658	659042,10	1304118,90	Аналитический метод	0,10	—
659	659041,93	1304117,38	Аналитический метод	0,10	—
660	659012,59	1303917,32	Аналитический метод	0,10	—
661	658979,62	1303695,41	Аналитический метод	0,10	—
662	658979,54	1303694,90	Аналитический метод	0,10	—
663	658903,37	1303246,60	Аналитический метод	0,10	—
664	658902,74	1303243,84	Аналитический метод	0,10	—
665	658892,33	1303207,90	Аналитический метод	0,10	—
666	658889,68	1303197,76	Аналитический метод	0,10	—
667	658888,91	1303195,33	Аналитический метод	0,10	—
668	658795,69	1302945,96	Аналитический метод	0,10	—
669	658671,18	1302610,18	Аналитический метод	0,10	—
670	658651,59	1302383,11	Аналитический метод	0,10	—
671	658637,98	1302196,86	Аналитический метод	0,10	—
672	658625,70	1301908,07	Аналитический метод	0,10	—
673	658623,08	1301645,04	Аналитический метод	0,10	—
674	658622,28	1301639,02	Аналитический метод	0,10	—
675	658577,82	1301467,72	Аналитический метод	0,10	—
676	658576,88	1301459,15	Аналитический метод	0,10	—
677	658576,38	1301456,24	Аналитический метод	0,10	—
678	658573,73	1301444,82	Аналитический метод	0,10	—
679	658572,95	1301442,14	Аналитический метод	0,10	—
680	658537,69	1301342,45	Аналитический метод	0,10	—
681	658537,31	1301341,43	Аналитический метод	0,10	—
682	658383,25	1300959,79	Аналитический метод	0,10	—
683	658383,06	1300959,35	Аналитический метод	0,10	—
684	658310,55	1300789,14	Аналитический метод	0,10	—

ОПИСАНИЕ МЕСТОПОЛОЖЕНИЯ ГРАНИЦ

Публичный сервитут для использования земель и земельных участков в целях эксплуатации магистрального нефтепровода федерального значения "Магистральный нефтепровод "Туймазы-Омск-Новосибирск-2" Туймазинское НУ"

(наименование объекта, местоположение границ которого описано)

Сведения о местоположении границ объекта

1	2	3	4	5	6
685	658253,18	1300642,50	Аналитический метод	0,10	—
686	658244,36	1300067,04	Аналитический метод	0,10	—
687	658239,24	1299579,13	Аналитический метод	0,10	—
688	658239,23	1299578,63	Аналитический метод	0,10	—
689	658229,46	1299258,90	Аналитический метод	0,10	—
690	658225,29	1299067,32	Аналитический метод	0,10	—
691	658223,29	1298913,16	Аналитический метод	0,10	—
692	658223,14	1298910,78	Аналитический метод	0,10	—
693	658222,53	1298905,10	Аналитический метод	0,10	—
694	658222,40	1298893,39	Аналитический метод	0,10	—
695	658222,33	1298891,76	Аналитический метод	0,10	—
696	658216,80	1298819,42	Аналитический метод	0,10	—
697	658216,78	1298819,18	Аналитический метод	0,10	—
698	658215,12	1298799,91	Аналитический метод	0,10	—
699	658214,93	1298782,22	Аналитический метод	0,10	—
700	658215,38	1298767,89	Аналитический метод	0,10	—
701	658223,54	1298698,30	Аналитический метод	0,10	—
702	658238,00	1298590,00	Аналитический метод	0,10	—
703	658238,99	1298585,50	Аналитический метод	0,10	—
704	658242,50	1298569,36	Аналитический метод	0,10	—
705	658242,89	1298567,57	Аналитический метод	0,10	—
706	658253,71	1298537,42	Аналитический метод	0,10	—
707	658254,42	1298535,11	Аналитический метод	0,10	—
708	658257,15	1298524,33	Аналитический метод	0,10	—
709	658257,48	1298522,80	Аналитический метод	0,10	—
710	658259,73	1298510,77	Аналитический метод	0,10	—
711	658260,04	1298508,58	Аналитический метод	0,10	—
712	658260,44	1298504,46	Аналитический метод	0,10	—
713	658296,44	1298166,91	Аналитический метод	0,10	—
714	658296,58	1298164,26	Аналитический метод	0,10	—
715	658296,23	1298160,11	Аналитический метод	0,10	—
716	658289,00	1298117,23	Аналитический метод	0,10	—
717	658286,01	1298108,91	Аналитический метод	0,10	—
718	658285,25	1298107,68	Аналитический метод	0,10	—
719	658088,46	1297808,23	Аналитический метод	0,10	—
720	658085,43	1297796,03	Аналитический метод	0,10	—
721	658072,45	1297616,62	Аналитический метод	0,10	—
722	658062,77	1297112,82	Аналитический метод	0,10	—
723	658046,60	1296271,42	Аналитический метод	0,10	—
724	658044,77	1296159,78	Аналитический метод	0,10	—
725	658043,46	1296152,22	Аналитический метод	0,10	—
726	658032,88	1296120,85	Аналитический метод	0,10	—
727	658030,42	1296020,30	Аналитический метод	0,10	—
728	658040,41	1295984,97	Аналитический метод	0,10	—
729	658041,35	1295978,21	Аналитический метод	0,10	—
730	658041,35	1295977,82	Аналитический метод	0,10	—
731	658041,34	1295977,56	Аналитический метод	0,10	—
732	658032,12	1295621,52	Аналитический метод	0,10	—
733	658024,43	1295288,70	Аналитический метод	0,10	—
734	658024,33	1295286,97	Аналитический метод	0,10	—
735	658009,93	1295132,43	Аналитический метод	0,10	—
736	658009,38	1295129,04	Аналитический метод	0,10	—
737	657891,84	1294628,53	Аналитический метод	0,10	—
738	657818,89	1294314,33	Аналитический метод	0,10	—
739	657597,38	1293343,22	Аналитический метод	0,10	—
740	657532,48	1293038,93	Аналитический метод	0,10	—
741	657532,29	1293038,10	Аналитический метод	0,10	—
742	657527,56	1293019,12	Аналитический метод	0,10	—

ОПИСАНИЕ МЕСТОПОЛОЖЕНИЯ ГРАНИЦ

Публичный сервитут для использования земель и земельных участков в целях эксплуатации магистрального нефтепровода федерального значения "Магистральный нефтепровод "Туймазы-Омск-Новосибирск-2" Туймазинское НУ"

(наименование объекта, местоположение границ которого описано)

Сведения о местоположении границ объекта

1	2	3	4	5	6
743	657441,76	1292674,78	Аналитический метод	0,10	—
744	657334,63	1292195,90	Аналитический метод	0,10	—
745	657216,04	1291644,11	Аналитический метод	0,10	—
746	657214,43	1291636,56	Аналитический метод	0,10	—
747	657214,25	1291635,79	Аналитический метод	0,10	—
748	657199,35	1291575,72	Аналитический метод	0,10	—
749	657175,14	1291435,49	Аналитический метод	0,10	—
750	657178,71	1291432,49	Аналитический метод	0,10	—
751	657199,68	1291415,32	Аналитический метод	0,10	—
752	657209,72	1291407,50	Аналитический метод	0,10	—
753	657218,41	1291400,76	Аналитический метод	0,10	—
754	657218,97	1291400,31	Аналитический метод	0,10	—
755	657259,39	1291367,04	Аналитический метод	0,10	—
756	657259,77	1291366,72	Аналитический метод	0,10	—
757	657279,98	1291349,39	Аналитический метод	0,10	—
758	657299,44	1291332,82	Аналитический метод	0,10	—
759	657317,49	1291317,94	Аналитический метод	0,10	—
760	657321,18	1291314,18	Аналитический метод	0,10	—
761	657333,71	1291298,34	Аналитический метод	0,10	—
762	657334,69	1291297,02	Аналитический метод	0,10	—
763	657337,49	1291292,97	Аналитический метод	0,10	—
764	657338,56	1291291,27	Аналитический метод	0,10	—
765	657341,61	1291282,61	Аналитический метод	0,10	—
766	657342,58	1291276,34	Аналитический метод	0,10	—
767	657342,87	1291272,53	Аналитический метод	0,10	—
768	657342,84	1291271,38	Аналитический метод	0,10	—
769	657342,43	1291262,48	Аналитический метод	0,10	—
770	657342,07	1291259,25	Аналитический метод	0,10	—
771	657337,68	1291234,65	Аналитический метод	0,10	—
772	657337,03	1291231,89	Аналитический метод	0,10	—
773	657333,91	1291221,44	Аналитический метод	0,10	—
774	657333,69	1291220,76	Аналитический метод	0,10	—
775	657324,45	1291192,77	Аналитический метод	0,10	—
776	657324,05	1291191,65	Аналитический метод	0,10	—
777	657318,42	1291176,99	Аналитический метод	0,10	—
778	657318,19	1291176,42	Аналитический метод	0,10	—
779	657312,51	1291162,65	Аналитический метод	0,10	—
780	657311,75	1291160,98	Аналитический метод	0,10	—
781	657290,14	1291117,88	Аналитический метод	0,10	—
782	657289,86	1291117,34	Аналитический метод	0,10	—
783	657279,29	1291097,48	Аналитический метод	0,10	—
784	657274,29	1291087,89	Аналитический метод	0,10	—
785	657273,79	1291086,97	Аналитический метод	0,10	—
786	657267,29	1291075,69	Аналитический метод	0,10	—
787	657265,21	1291072,63	Аналитический метод	0,10	—
788	657224,30	1291021,12	Аналитический метод	0,10	—
789	657223,12	1291019,74	Аналитический метод	0,10	—
790	657199,39	1290993,96	Аналитический метод	0,10	—
791	657052,66	1290827,01	Аналитический метод	0,10	—
792	657047,78	1290821,35	Аналитический метод	0,10	—
793	657039,79	1290810,14	Аналитический метод	0,10	—
794	656674,03	1290227,86	Аналитический метод	0,10	—
795	656404,98	1289798,63	Аналитический метод	0,10	—
796	656244,30	1289542,44	Аналитический метод	0,10	—
797	656133,76	1289364,41	Аналитический метод	0,10	—
798	656046,53	1289224,27	Аналитический метод	0,10	—
799	656039,50	1289211,22	Аналитический метод	0,10	—
800	656024,79	1289183,80	Аналитический метод	0,10	—

ОПИСАНИЕ МЕСТОПОЛОЖЕНИЯ ГРАНИЦ

Публичный сервитут для использования земель и земельных участков в целях эксплуатации магистрального нефтепровода федерального значения "Магистральный нефтепровод "Туймазы-Омск-Новосибирск-2" Туймазинское НУ"

(наименование объекта, местоположение границ которого описано)

Сведения о местоположении границ объекта

1	2	3	4	5	6
801	656024,59	1289183,45	Аналитический метод	0,10	—
802	656021,00	1289177,00	Аналитический метод	0,10	—
803	656017,58	1289169,63	Аналитический метод	0,10	—
804	656017,25	1289168,95	Аналитический метод	0,10	—
805	656002,80	1289140,14	Аналитический метод	0,10	—
806	655998,88	1289130,80	Аналитический метод	0,10	—
807	655997,78	1289128,52	Аналитический метод	0,10	—
808	655971,92	1289081,18	Аналитический метод	0,10	—
809	655971,63	1289080,67	Аналитический метод	0,10	—
810	655970,78	1289079,30	Аналитический метод	0,10	—
811	655966,23	1289072,48	Аналитический метод	0,10	—
812	655957,92	1289058,80	Аналитический метод	0,10	—
813	655957,00	1289057,39	Аналитический метод	0,10	—
814	655881,14	1288949,68	Аналитический метод	0,10	—
815	655880,92	1288949,38	Аналитический метод	0,10	—
816	655833,85	1288884,64	Аналитический метод	0,10	—
817	655607,02	1288522,85	Аналитический метод	0,10	—
818	655343,19	1288102,99	Аналитический метод	0,10	—
819	655207,64	1287881,45	Аналитический метод	0,10	—
820	655154,96	1287795,29	Аналитический метод	0,10	—
821	655149,38	1287786,15	Аналитический метод	0,10	—
822	655143,26	1287775,66	Аналитический метод	0,10	—
823	655131,67	1287755,19	Аналитический метод	0,10	—
824	655131,57	1287755,01	Аналитический метод	0,10	—
825	655130,94	1287753,99	Аналитический метод	0,10	—
826	655089,39	1287689,42	Аналитический метод	0,10	—
827	654865,88	1287328,06	Аналитический метод	0,10	—
828	654828,54	1287253,04	Аналитический метод	0,10	—
829	654760,68	1287107,50	Аналитический метод	0,10	—
830	654760,35	1287106,82	Аналитический метод	0,10	—
831	654606,40	1286801,15	Аналитический метод	0,10	—
832	654606,21	1286800,77	Аналитический метод	0,10	—
833	654553,83	1286701,03	Аналитический метод	0,10	—
834	654487,89	1286573,16	Аналитический метод	0,10	—
835	654482,70	1286561,95	Аналитический метод	0,10	—
836	654482,20	1286560,93	Аналитический метод	0,10	—
837	654433,05	1286466,27	Аналитический метод	0,10	—
838	654432,52	1286465,29	Аналитический метод	0,10	—
839	654428,94	1286460,52	Аналитический метод	0,10	—
840	654337,52	1286364,97	Аналитический метод	0,10	—
841	653520,68	1285416,47	Аналитический метод	0,10	—
842	653443,54	1284492,74	Аналитический метод	0,10	—
843	653440,29	1284482,34	Аналитический метод	0,10	—
844	653431,16	1284473,21	Аналитический метод	0,10	—
845	653429,31	1284472,25	Аналитический метод	0,10	—
846	653360,46	1284439,82	Аналитический метод	0,10	—
847	653248,22	1284304,97	Аналитический метод	0,10	—
848	653241,52	1284299,32	Аналитический метод	0,10	—
849	653229,04	1284295,98	Аналитический метод	0,10	—
850	653224,81	1284296,34	Аналитический метод	0,10	—
851	652812,47	1284367,36	Аналитический метод	0,10	—
852	652581,52	1284253,57	Аналитический метод	0,10	—
853	652521,99	1284010,74	Аналитический метод	0,10	—
854	652426,21	1283459,99	Аналитический метод	0,10	—
855	652423,24	1283451,78	Аналитический метод	0,10	—
856	652414,11	1283442,65	Аналитический метод	0,10	—
857	652412,62	1283441,86	Аналитический метод	0,10	—
858	652299,08	1283386,14	Аналитический метод	0,10	—

ОПИСАНИЕ МЕСТОПОЛОЖЕНИЯ ГРАНИЦ

Публичный сервитут для использования земель и земельных участков в целях эксплуатации магистрального нефтепровода федерального значения "Магистральный нефтепровод "Туймазы-Омск-Новосибирск-2" Туймазинское НУ"

(наименование объекта, местоположение границ которого описано)

Сведения о местоположении границ объекта

1	2	3	4	5	6
859	652279,32	1283328,33	Аналитический метод	0,10	—
860	652277,32	1283323,93	Аналитический метод	0,10	—
861	652268,19	1283314,79	Аналитический метод	0,10	—
862	652266,70	1283314,00	Аналитический метод	0,10	—
863	652057,97	1283211,58	Аналитический метод	0,10	—
864	652053,07	1283209,78	Аналитический метод	0,10	—
865	651711,07	1283123,67	Аналитический метод	0,10	—
866	651704,98	1283122,91	Аналитический метод	0,10	—
867	651698,58	1283123,75	Аналитический метод	0,10	—
868	651521,47	1283170,75	Аналитический метод	0,10	—
869	651376,46	1283209,24	Аналитический метод	0,10	—
870	651467,48	1283107,34	Аналитический метод	0,10	—
871	651468,83	1283105,69	Аналитический метод	0,10	—
872	651469,19	1283105,21	Аналитический метод	0,10	—
873	651470,84	1283102,72	Аналитический метод	0,10	—
874	651471,63	1283101,24	Аналитический метод	0,10	—
875	651471,90	1283100,69	Аналитический метод	0,10	—
876	651473,36	1283096,97	Аналитический метод	0,10	—
877	651473,54	1283096,38	Аналитический метод	0,10	—
878	651474,41	1283092,40	Аналитический метод	0,10	—
879	651474,49	1283091,80	Аналитический метод	0,10	—
880	651474,71	1283088,50	Аналитический метод	0,10	—
881	651474,66	1283086,87	Аналитический метод	0,10	—
882	651474,62	1283086,26	Аналитический метод	0,10	—
883	651474,02	1283082,22	Аналитический метод	0,10	—
884	651473,88	1283081,62	Аналитический метод	0,10	—
885	651473,29	1283079,53	Аналитический метод	0,10	—
886	651472,39	1283076,78	Аналитический метод	0,10	—
887	651470,29	1283072,06	Аналитический метод	0,10	—
888	651468,95	1283069,99	Аналитический метод	0,10	—
889	651266,98	1282788,65	Аналитический метод	0,10	—
890	651266,36	1282787,83	Аналитический метод	0,10	—
891	651189,58	1282689,65	Аналитический метод	0,10	—
892	651127,19	1282587,41	Аналитический метод	0,10	—
893	650895,64	1282061,18	Аналитический метод	0,10	—
894	650751,12	1281690,36	Аналитический метод	0,10	—
895	650751,06	1281690,21	Аналитический метод	0,10	—
896	650718,33	1281607,78	Аналитический метод	0,10	—
897	650718,06	1281607,13	Аналитический метод	0,10	—
898	650623,53	1281387,34	Аналитический метод	0,10	—
899	650623,19	1281386,58	Аналитический метод	0,10	—
900	650619,63	1281379,02	Аналитический метод	0,10	—
901	650598,14	1281331,34	Аналитический метод	0,10	—
902	650553,31	1281220,95	Аналитический метод	0,10	—
903	650552,16	1281218,51	Аналитический метод	0,10	—
904	650517,58	1281154,29	Аналитический метод	0,10	—
905	650416,89	1280895,32	Аналитический метод	0,10	—
906	650416,75	1280894,95	Аналитический метод	0,10	—
907	650360,28	1280756,24	Аналитический метод	0,10	—
908	650360,18	1280756,00	Аналитический метод	0,10	—
909	650170,31	1280303,59	Аналитический метод	0,10	—
910	650170,19	1280303,32	Аналитический метод	0,10	—
911	649764,41	1279367,84	Аналитический метод	0,10	—
912	649684,63	1279181,85	Аналитический метод	0,10	—
913	649674,15	1279136,93	Аналитический метод	0,10	—
914	649672,60	1279132,36	Аналитический метод	0,10	—
915	649560,27	1278882,78	Аналитический метод	0,10	—
916	649389,66	1278462,68	Аналитический метод	0,10	—

ОПИСАНИЕ МЕСТОПОЛОЖЕНИЯ ГРАНИЦ

Публичный сервитут для использования земель и земельных участков в целях эксплуатации магистрального нефтепровода федерального значения "Магистральный нефтепровод "Туймазы-Омск-Новосибирск-2" Туймазинское НУ"

(наименование объекта, местоположение границ которого описано)

Сведения о местоположении границ объекта

1	2	3	4	5	6
917	649389,35	1278461,96	Аналитический метод	0,10	—
918	649213,60	1278065,67	Аналитический метод	0,10	—
919	649199,84	1278016,15	Аналитический метод	0,10	—
920	649198,66	1278012,84	Аналитический метод	0,10	—
921	649056,68	1277687,93	Аналитический метод	0,10	—
922	648955,54	1277451,80	Аналитический метод	0,10	—
923	648935,91	1277396,44	Аналитический метод	0,10	—
924	648874,81	1277141,25	Аналитический метод	0,10	—
925	648873,95	1277138,41	Аналитический метод	0,10	—
926	648871,44	1277131,62	Аналитический метод	0,10	—
927	648872,25	1277074,73	Аналитический метод	0,10	—
928	648927,13	1276681,14	Аналитический метод	0,10	—
929	648927,23	1276680,34	Аналитический метод	0,10	—
930	648930,84	1276646,49	Аналитический метод	0,10	—
931	648930,96	1276644,86	Аналитический метод	0,10	—
932	648931,49	1276631,79	Аналитический метод	0,10	—
933	648932,34	1276624,14	Аналитический метод	0,10	—
934	648947,69	1276494,05	Аналитический метод	0,10	—
935	648950,36	1276473,48	Аналитический метод	0,10	—
936	648950,56	1276471,00	Аналитический метод	0,10	—
937	648951,97	1276423,08	Аналитический метод	0,10	—
938	648962,70	1276096,44	Аналитический метод	0,10	—
939	648979,08	1275691,92	Аналитический метод	0,10	—
940	648979,41	1275688,56	Аналитический метод	0,10	—
941	648979,52	1275686,17	Аналитический метод	0,10	—
942	648979,51	1275685,65	Аналитический метод	0,10	—
943	648979,04	1275663,10	Аналитический метод	0,10	—
944	648979,04	1275662,86	Аналитический метод	0,10	—
945	648976,70	1275586,12	Аналитический метод	0,10	—
946	648979,47	1275497,15	Аналитический метод	0,10	—
947	648981,46	1275432,74	Аналитический метод	0,10	—
948	648981,47	1275431,97	Аналитический метод	0,10	—
949	648981,47	1275431,75	Аналитический метод	0,10	—
950	648980,62	1275337,81	Аналитический метод	0,10	—
951	648990,55	1274518,91	Аналитический метод	0,10	—
952	649010,26	1274097,67	Аналитический метод	0,10	—
953	649036,59	1273594,28	Аналитический метод	0,10	—
954	649037,52	1273583,60	Аналитический метод	0,10	—
955	649037,61	1273581,45	Аналитический метод	0,10	—
956	649037,61	1273565,87	Аналитический метод	0,10	—
957	649037,61	1273565,48	Аналитический метод	0,10	—
958	649036,94	1273522,19	Аналитический метод	0,10	—
959	649036,65	1273518,78	Аналитический метод	0,10	—
960	649009,73	1273344,23	Аналитический метод	0,10	—
961	648903,39	1272670,31	Аналитический метод	0,10	—
962	648823,75	1272142,26	Аналитический метод	0,10	—
963	648821,52	1272125,99	Аналитический метод	0,10	—
964	648821,46	1272125,58	Аналитический метод	0,10	—
965	648752,49	1271677,32	Аналитический метод	0,10	—
966	648680,79	1271215,09	Аналитический метод	0,10	—
967	648589,86	1270629,31	Аналитический метод	0,10	—
968	648561,36	1270449,14	Аналитический метод	0,10	—
969	648561,22	1270448,30	Аналитический метод	0,10	—
970	648482,72	1270042,51	Аналитический метод	0,10	—
971	648419,69	1269546,55	Аналитический метод	0,10	—
972	648419,43	1269544,91	Аналитический метод	0,10	—
973	648387,39	1269381,14	Аналитический метод	0,10	—
974	648283,48	1268658,91	Аналитический метод	0,10	—

ОПИСАНИЕ МЕСТОПОЛОЖЕНИЯ ГРАНИЦ

Публичный сервитут для использования земель и земельных участков в целях эксплуатации магистрального нефтепровода федерального значения "Магистральный нефтепровод "Туймазы-Омск-Новосибирск-2" Туймазинское НУ"

(наименование объекта, местоположение границ которого описано)

Сведения о местоположении границ объекта

1	2	3	4	5	6
975	648283,44	1268658,68	Аналитический метод	0,10	—
976	648188,44	1268039,73	Аналитический метод	0,10	—
977	648186,71	1268026,35	Аналитический метод	0,10	—
978	648186,12	1268004,85	Аналитический метод	0,10	—
979	648185,60	1268000,42	Аналитический метод	0,10	—
980	648169,70	1267924,47	Аналитический метод	0,10	—
981	648125,13	1267655,60	Аналитический метод	0,10	—
982	648114,19	1267585,71	Аналитический метод	0,10	—
983	647975,34	1266683,75	Аналитический метод	0,10	—
984	647975,26	1266683,28	Аналитический метод	0,10	—
985	647943,86	1266502,66	Аналитический метод	0,10	—
986	647940,89	1266494,46	Аналитический метод	0,10	—
987	647940,79	1266494,29	Аналитический метод	0,10	—
988	647777,93	1266217,20	Аналитический метод	0,10	—
989	647777,51	1266216,51	Аналитический метод	0,10	—
990	647504,48	1265784,54	Аналитический метод	0,10	—
991	647120,94	1265178,74	Аналитический метод	0,10	—
992	647077,23	1265106,87	Аналитический метод	0,10	—
993	647075,17	1265100,90	Аналитический метод	0,10	—
994	647073,20	1265096,58	Аналитический метод	0,10	—
995	647071,73	1265094,33	Аналитический метод	0,10	—
996	647033,45	1265041,99	Аналитический метод	0,10	—
997	647049,99	1265032,54	Аналитический метод	0,10	—
998	647053,68	1265028,88	Аналитический метод	0,10	—
999	647055,01	1265023,90	Аналитический метод	0,10	—
1000	647053,68	1265018,93	Аналитический метод	0,10	—
1001	647052,83	1265017,68	Аналитический метод	0,10	—
1002	647037,82	1264998,94	Аналитический метод	0,10	—
1003	647035,03	1264996,54	Аналитический метод	0,10	—
1004	647030,05	1264995,21	Аналитический метод	0,10	—
1005	647025,08	1264996,54	Аналитический метод	0,10	—
1006	647024,60	1264997,01	Аналитический метод	0,10	—
1007	647024,14	1264996,59	Аналитический метод	0,10	—
1008	647021,87	1264999,07	Аналитический метод	0,10	—
1009	647022,22	1264999,39	Аналитический метод	0,10	—
1010	647021,43	1265000,19	Аналитический метод	0,10	—
1011	647020,10	1265005,16	Аналитический метод	0,10	—
1012	647021,43	1265010,14	Аналитический метод	0,10	—
1013	647022,28	1265011,38	Аналитический метод	0,10	—
1014	647030,02	1265021,03	Аналитический метод	0,10	—
1015	647021,63	1265025,82	Аналитический метод	0,10	—
1016	647009,52	1265009,27	Аналитический метод	0,10	—
1017	646993,61	1264984,40	Аналитический метод	0,10	—
1018	646993,20	1264983,78	Аналитический метод	0,10	—
1019	646814,49	1264721,71	Аналитический метод	0,10	—
1020	646530,87	1264309,22	Аналитический метод	0,10	—
1021	646321,05	1263963,14	Аналитический метод	0,10	—
1022	646306,44	1263770,51	Аналитический метод	0,10	—
1023	646312,73	1263372,06	Аналитический метод	0,10	—
1024	646410,33	1262903,21	Аналитический метод	0,10	—
1025	646410,39	1262902,89	Аналитический метод	0,10	—
1026	646415,70	1262875,61	Аналитический метод	0,10	—
1027	646441,90	1262738,43	Аналитический метод	0,10	—
1028	646449,34	1262699,46	Аналитический метод	0,10	—
1029	646449,42	1262698,98	Аналитический метод	0,10	—
1030	646488,96	1262467,17	Аналитический метод	0,10	—
1031	646489,07	1262466,51	Аналитический метод	0,10	—
1032	646499,82	1262391,52	Аналитический метод	0,10	—

ОПИСАНИЕ МЕСТОПОЛОЖЕНИЯ ГРАНИЦ

Публичный сервитут для использования земель и земельных участков в целях эксплуатации магистрального нефтепровода федерального значения "Магистральный нефтепровод "Туймазы-Омск-Новосибирск-2" Туймазинское НУ"

(наименование объекта, местоположение границ которого описано)

Сведения о местоположении границ объекта

1	2	3	4	5	6
1033	646499,88	1262391,04	Аналитический метод	0,10	—
1034	646545,65	1262020,12	Аналитический метод	0,10	—
1035	646545,84	1262017,06	Аналитический метод	0,10	—
1036	646545,82	1262016,11	Аналитический метод	0,10	—
1037	646537,67	1261801,53	Аналитический метод	0,10	—
1038	646537,55	1261799,81	Аналитический метод	0,10	—
1039	646500,76	1261458,33	Аналитический метод	0,10	—
1040	646500,45	1261456,26	Аналитический метод	0,10	—
1041	646448,24	1261186,31	Аналитический метод	0,10	—
1042	646447,81	1261184,48	Аналитический метод	0,10	—
1043	646396,11	1260995,03	Аналитический метод	0,10	—
1044	646396,06	1260994,84	Аналитический метод	0,10	—
1045	646254,44	1260491,88	Аналитический метод	0,10	—
1046	646093,35	1259878,44	Аналитический метод	0,10	—
1047	646092,69	1259876,30	Аналитический метод	0,10	—
1048	646042,54	1259737,52	Аналитический метод	0,10	—
1049	645881,36	1259274,90	Аналитический метод	0,10	—
1050	645839,10	1259133,94	Аналитический метод	0,10	—
1051	645866,83	1258780,04	Аналитический метод	0,10	—
1052	645866,89	1258779,01	Аналитический метод	0,10	—
1053	645885,51	1258276,49	Аналитический метод	0,10	—
1054	645885,53	1258275,57	Аналитический метод	0,10	—
1055	645885,52	1258274,72	Аналитический метод	0,10	—
1056	645869,17	1257792,54	Аналитический метод	0,10	—
1057	645869,06	1257790,97	Аналитический метод	0,10	—
1058	645771,92	1256795,00	Аналитический метод	0,10	—
1059	645772,65	1256686,85	Аналитический метод	0,10	—
1060	645772,65	1256686,68	Аналитический метод	0,10	—
1061	645771,57	1256679,41	Аналитический метод	0,10	—
1062	645749,22	1256606,06	Аналитический метод	0,10	—
1063	645661,99	1255800,15	Аналитический метод	0,10	—
1064	645533,06	1254429,98	Аналитический метод	0,10	—
1065	645533,02	1254429,56	Аналитический метод	0,10	—
1066	645516,77	1254283,30	Аналитический метод	0,10	—
1067	645515,55	1254272,28	Аналитический метод	0,10	—
1068	645477,72	1253931,65	Аналитический метод	0,10	—
1069	645477,13	1253928,35	Аналитический метод	0,10	—
1070	645346,59	1253406,17	Аналитический метод	0,10	—
1071	645306,01	1252964,27	Аналитический метод	0,10	—
1072	645329,72	1252649,95	Аналитический метод	0,10	—
1073	645329,79	1252648,07	Аналитический метод	0,10	—
1074	645329,67	1252645,66	Аналитический метод	0,10	—
1075	645321,17	1252558,03	Аналитический метод	0,10	—
1076	645274,72	1251966,60	Аналитический метод	0,10	—
1077	645256,20	1251647,48	Аналитический метод	0,10	—
1078	645255,80	1251644,25	Аналитический метод	0,10	—
1079	645241,02	1251566,78	Аналитический метод	0,10	—
1080	645239,30	1251561,29	Аналитический метод	0,10	—
1081	645089,34	1251225,15	Аналитический метод	0,10	—
1082	645088,45	1251223,36	Аналитический метод	0,10	—
1083	644790,78	1250678,03	Аналитический метод	0,10	—
1084	644701,59	1250243,64	Аналитический метод	0,10	—
1085	644624,59	1249497,11	Аналитический метод	0,10	—
1086	644623,14	1249483,08	Аналитический метод	0,10	—
1087	644617,09	1249424,48	Аналитический метод	0,10	—
1088	644595,60	1249209,33	Аналитический метод	0,10	—
1089	644592,72	1249176,26	Аналитический метод	0,10	—
1090	644592,66	1249175,68	Аналитический метод	0,10	—

ОПИСАНИЕ МЕСТОПОЛОЖЕНИЯ ГРАНИЦ

Публичный сервитут для использования земель и земельных участков в целях эксплуатации магистрального нефтепровода федерального значения "Магистральный нефтепровод "Туймазы-Омск-Новосибирск-2" Туймазинское НУ"

(наименование объекта, местоположение границ которого описано)

Сведения о местоположении границ объекта

1	2	3	4	5	6
1091	644535,43	1248660,18	Аналитический метод	0,10	—
1092	644535,13	1248658,21	Аналитический метод	0,10	—
1093	644530,06	1248631,89	Аналитический метод	0,10	—
1094	644529,48	1248629,53	Аналитический метод	0,10	—
1095	644521,08	1248601,16	Аналитический метод	0,10	—
1096	644519,53	1248597,20	Аналитический метод	0,10	—
1097	644239,17	1248029,03	Аналитический метод	0,10	—
1098	644238,41	1248027,59	Аналитический метод	0,10	—
1099	644047,36	1247696,86	Аналитический метод	0,10	—
1100	643981,62	1247567,81	Аналитический метод	0,10	—
1101	643972,91	1247542,90	Аналитический метод	0,10	—
1102	643969,71	1247522,45	Аналитический метод	0,10	—
1103	643969,66	1247522,15	Аналитический метод	0,10	—
1104	643895,03	1247081,00	Аналитический метод	0,10	—
1105	643835,11	1246636,34	Аналитический метод	0,10	—
1106	643834,99	1246635,55	Аналитический метод	0,10	—
1107	643834,07	1246630,04	Аналитический метод	0,10	—
1108	643777,17	1246234,07	Аналитический метод	0,10	—
1109	643777,14	1246233,92	Аналитический метод	0,10	—
1110	643644,95	1245353,20	Аналитический метод	0,10	—
1111	643584,66	1244947,44	Аналитический метод	0,10	—
1112	643510,74	1244394,65	Аналитический метод	0,10	—
1113	643510,71	1244394,42	Аналитический метод	0,10	—
1114	643368,58	1243403,74	Аналитический метод	0,10	—
1115	643368,40	1243402,65	Аналитический метод	0,10	—
1116	643289,73	1242986,43	Аналитический метод	0,10	—
1117	643289,57	1242985,65	Аналитический метод	0,10	—
1118	643165,48	1242427,61	Аналитический метод	0,10	—
1119	642950,34	1241443,53	Аналитический метод	0,10	—
1120	642932,05	1241359,69	Аналитический метод	0,10	—
1121	642739,22	1240484,41	Аналитический метод	0,10	—
1122	642576,62	1239755,94	Аналитический метод	0,10	—
1123	642570,79	1239728,86	Аналитический метод	0,10	—
1124	642569,38	1239722,37	Аналитический метод	0,10	—
1125	642308,86	1238527,89	Аналитический метод	0,10	—
1126	642072,66	1237452,67	Аналитический метод	0,10	—
1127	642072,62	1237452,50	Аналитический метод	0,10	—
1128	641858,29	1236507,61	Аналитический метод	0,10	—
1129	641658,27	1235531,56	Аналитический метод	0,10	—
1130	641658,22	1235531,33	Аналитический метод	0,10	—
1131	641478,58	1234694,77	Аналитический метод	0,10	—
1132	641478,52	1234694,49	Аналитический метод	0,10	—
1133	641368,09	1234207,44	Аналитический метод	0,10	—
1134	641296,10	1233865,55	Аналитический метод	0,10	—
1135	641168,76	1233245,91	Аналитический метод	0,10	—
1136	641168,69	1233245,59	Аналитический метод	0,10	—
1137	641051,71	1232712,12	Аналитический метод	0,10	—
1138	641051,66	1232711,88	Аналитический метод	0,10	—
1139	641034,80	1232638,47	Аналитический метод	0,10	—
1140	641034,75	1232638,27	Аналитический метод	0,10	—
1141	641018,59	1232570,35	Аналитический метод	0,10	—
1142	641015,93	1232563,66	Аналитический метод	0,10	—
1143	641006,80	1232554,52	Аналитический метод	0,10	—
1144	641003,22	1232552,82	Аналитический метод	0,10	—
1145	640928,49	1232524,31	Аналитический метод	0,10	—
1146	640898,40	1232367,52	Аналитический метод	0,10	—
1147	640887,41	1232310,24	Аналитический метод	0,10	—
1148	640886,49	1232305,43	Аналитический метод	0,10	—

ОПИСАНИЕ МЕСТОПОЛОЖЕНИЯ ГРАНИЦ

Публичный сервитут для использования земель и земельных участков в целях эксплуатации магистрального нефтепровода федерального значения "Магистральный нефтепровод "Туймазы-Омск-Новосибирск-2" Туймазинское НУ"

(наименование объекта, местоположение границ которого описано)

Сведения о местоположении границ объекта

1	2	3	4	5	6
1149	640886,15	1232303,91	Аналитический метод	0,10	—
1150	640830,79	1232088,25	Аналитический метод	0,10	—
1151	640773,13	1231416,71	Аналитический метод	0,10	—
1152	640772,99	1231415,47	Аналитический метод	0,10	—
1153	640772,67	1231413,12	Аналитический метод	0,10	—
1154	640772,50	1231412,05	Аналитический метод	0,10	—
1155	640768,13	1231387,89	Аналитический метод	0,10	—
1156	640767,88	1231386,67	Аналитический метод	0,10	—
1157	640763,27	1231366,89	Аналитический метод	0,10	—
1158	640763,15	1231366,42	Аналитический метод	0,10	—
1159	640758,16	1231346,75	Аналитический метод	0,10	—
1160	640758,03	1231346,25	Аналитический метод	0,10	—
1161	640726,20	1231230,84	Аналитический метод	0,10	—
1162	640724,12	1231222,86	Аналитический метод	0,10	—
1163	640734,12	1231211,33	Аналитический метод	0,10	—
1164	640736,87	1231207,47	Аналитический метод	0,10	—
1165	640740,21	1231194,99	Аналитический метод	0,10	—
1166	640739,49	1231189,03	Аналитический метод	0,10	—
1167	640605,78	1230645,04	Аналитический метод	0,10	—
1168	640604,95	1230641,37	Аналитический метод	0,10	—
1169	640600,31	1230620,90	Аналитический метод	0,10	—
1170	640413,63	1229795,79	Аналитический метод	0,10	—
1171	640240,60	1229027,94	Аналитический метод	0,10	—
1172	640240,53	1229027,63	Аналитический метод	0,10	—
1173	640119,10	1228518,90	Аналитический метод	0,10	—
1174	640052,07	1228206,52	Аналитический метод	0,10	—
1175	640051,99	1228206,14	Аналитический метод	0,10	—
1176	639923,86	1227651,70	Аналитический метод	0,10	—
1177	639865,87	1227397,67	Аналитический метод	0,10	—
1178	639865,84	1227397,53	Аналитический метод	0,10	—
1179	639752,23	1226912,11	Аналитический метод	0,10	—
1180	639688,10	1226606,07	Аналитический метод	0,10	—
1181	639666,98	1226405,33	Аналитический метод	0,10	—
1182	639620,12	1225904,26	Аналитический метод	0,10	—
1183	639612,07	1225460,12	Аналитический метод	0,10	—
1184	639612,45	1225460,13	Аналитический метод	0,10	—
1185	639612,84	1225460,14	Аналитический метод	0,10	—
1186	639617,82	1225458,81	Аналитический метод	0,10	—
1187	639621,46	1225455,17	Аналитический метод	0,10	—
1188	639622,79	1225450,19	Аналитический метод	0,10	—
1189	639621,46	1225445,22	Аналитический метод	0,10	—
1190	639617,82	1225441,57	Аналитический метод	0,10	—
1191	639613,23	1225440,25	Аналитический метод	0,10	—
1192	639611,71	1225440,19	Аналитический метод	0,10	—
1193	639611,59	1225433,64	Аналитический метод	0,10	—
1194	639611,48	1225416,61	Аналитический метод	0,10	—
1195	639611,47	1225415,98	Аналитический метод	0,10	—
1196	639610,96	1225399,79	Аналитический метод	0,10	—
1197	639609,60	1225392,42	Аналитический метод	0,10	—
1198	639594,16	1225347,82	Аналитический метод	0,10	—
1199	639592,19	1225343,50	Аналитический метод	0,10	—
1200	639583,52	1225334,65	Аналитический метод	0,10	—
1201	639511,20	1225290,79	Аналитический метод	0,10	—
1202	639495,14	1225068,50	Аналитический метод	0,10	—
1203	639495,07	1225067,75	Аналитический метод	0,10	—
1204	639485,51	1224974,77	Аналитический метод	0,10	—
1205	639483,95	1224959,61	Аналитический метод	0,10	—
1206	639471,56	1224839,12	Аналитический метод	0,10	—

ОПИСАНИЕ МЕСТОПОЛОЖЕНИЯ ГРАНИЦ

Публичный сервитут для использования земель и земельных участков в целях эксплуатации магистрального нефтепровода федерального значения "Магистральный нефтепровод "Туймазы-Омск-Новосибирск-2" Туймазинское НУ"

(наименование объекта, местоположение границ которого описано)

Сведения о местоположении границ объекта

1	2	3	4	5	6
1207	639471,54	1224838,95	Аналитический метод	0,10	—
1208	639471,15	1224835,40	Аналитический метод	0,10	—
1209	639461,88	1224706,40	Аналитический метод	0,10	—
1210	639461,67	1224704,50	Аналитический метод	0,10	—
1211	639458,07	1224680,45	Аналитический метод	0,10	—
1212	639455,78	1224673,14	Аналитический метод	0,10	—
1213	639445,26	1224651,73	Аналитический метод	0,10	—
1214	639444,48	1224650,25	Аналитический метод	0,10	—
1215	639442,07	1224646,80	Аналитический метод	0,10	—
1216	639431,53	1224634,10	Аналитический метод	0,10	—
1217	639430,10	1224632,51	Аналитический метод	0,10	—
1218	639415,26	1224617,46	Аналитический метод	0,10	—
1219	639415,15	1224617,35	Аналитический метод	0,10	—
1220	639184,18	1224385,99	Аналитический метод	0,10	—
1221	639183,13	1224385,00	Аналитический метод	0,10	—
1222	639130,99	1224338,48	Аналитический метод	0,10	—
1223	638973,40	1224185,27	Аналитический метод	0,10	—
1224	638972,81	1224184,71	Аналитический метод	0,10	—
1225	638826,89	1224051,81	Аналитический метод	0,10	—
1226	638826,64	1224051,59	Аналитический метод	0,10	—
1227	638481,70	1223745,70	Аналитический метод	0,10	—
1228	638481,46	1223745,49	Аналитический метод	0,10	—
1229	638433,84	1223704,34	Аналитический метод	0,10	—
1230	638113,45	1223421,85	Аналитический метод	0,10	—
1231	637943,26	1223268,62	Аналитический метод	0,10	—
1232	637902,73	1223229,06	Аналитический метод	0,10	—
1233	637900,23	1223226,93	Аналитический метод	0,10	—
1234	637826,65	1223171,96	Аналитический метод	0,10	—
1235	637816,81	1223163,95	Аналитический метод	0,10	—
1236	637811,83	1223159,42	Аналитический метод	0,10	—
1237	637811,47	1223158,05	Аналитический метод	0,10	—
1238	637802,34	1223148,92	Аналитический метод	0,10	—
1239	637799,16	1223148,07	Аналитический метод	0,10	—
1240	637795,94	1223145,71	Аналитический метод	0,10	—
1241	637783,46	1223142,37	Аналитический метод	0,10	—
1242	637770,99	1223145,71	Аналитический метод	0,10	—
1243	637770,79	1223145,91	Аналитический метод	0,10	—
1244	637765,48	1223147,33	Аналитический метод	0,10	—
1245	637756,34	1223156,47	Аналитический метод	0,10	—
1	637753,00	1223168,94	Аналитический метод	0,10	—
ПС1(2)					
1246	639622,33	1225467,83	Аналитический метод	0,10	—
1247	639626,24	1225468,14	Аналитический метод	0,10	—
1248	639626,50	1225464,99	Аналитический метод	0,10	—
1249	639622,58	1225464,68	Аналитический метод	0,10	—
1246	639622,33	1225467,83	Аналитический метод	0,10	—
ПС1(3)					
1250	640750,49	1231249,61	Аналитический метод	0,10	—
1251	640750,84	1231252,59	Аналитический метод	0,10	—
1252	640752,83	1231252,35	Аналитический метод	0,10	—
1253	640752,47	1231249,37	Аналитический метод	0,10	—
1250	640750,49	1231249,61	Аналитический метод	0,10	—
ПС1(4)					
1254	640753,99	1231255,79	Аналитический метод	0,10	—
1255	640755,00	1231258,79	Аналитический метод	0,10	—
1256	640758,72	1231257,54	Аналитический метод	0,10	—
1257	640757,72	1231254,54	Аналитический метод	0,10	—
1254	640753,99	1231255,79	Аналитический метод	0,10	—

ОПИСАНИЕ МЕСТОПОЛОЖЕНИЯ ГРАНИЦ

Публичный сервитут для использования земель и земельных участков в целях эксплуатации магистрального нефтепровода федерального значения "Магистральный нефтепровод "Туймазы-Омск-Новосибирск-2" Туймазинское НУ"

(наименование объекта, местоположение границ которого описано)

Сведения о местоположении границ объекта

1	2	3	4	5	6
ПС1(5)					
1258	643741,43	1246691,03	Аналитический метод	0,10	—
1259	643742,76	1246696,00	Аналитический метод	0,10	—
1260	643746,41	1246699,65	Аналитический метод	0,10	—
1261	643751,38	1246700,98	Аналитический метод	0,10	—
1262	643756,36	1246699,65	Аналитический метод	0,10	—
1263	643757,63	1246698,77	Аналитический метод	0,10	—
1264	643765,87	1246692,12	Аналитический метод	0,10	—
1265	643768,24	1246689,35	Аналитический метод	0,10	—
1266	643769,57	1246684,38	Аналитический метод	0,10	—
1267	643768,24	1246679,41	Аналитический метод	0,10	—
1268	643765,76	1246676,93	Аналитический метод	0,10	—
1269	643767,80	1246675,53	Аналитический метод	0,10	—
1270	643766,01	1246672,92	Аналитический метод	0,10	—
1271	643762,77	1246675,14	Аналитический метод	0,10	—
1272	643762,88	1246675,30	Аналитический метод	0,10	—
1273	643759,62	1246674,43	Аналитический метод	0,10	—
1274	643754,65	1246675,76	Аналитический метод	0,10	—
1275	643753,37	1246676,64	Аналитический метод	0,10	—
1276	643745,13	1246683,29	Аналитический метод	0,10	—
1277	643742,76	1246686,05	Аналитический метод	0,10	—
1258	643741,43	1246691,03	Аналитический метод	0,10	—
ПС1(6)					
1278	648586,94	1271207,12	Аналитический метод	0,10	—
1279	648587,12	1271207,98	Аналитический метод	0,10	—
1280	648587,80	1271207,84	Аналитический метод	0,10	—
1281	648587,62	1271206,98	Аналитический метод	0,10	—
1278	648586,94	1271207,12	Аналитический метод	0,10	—
ПС1(7)					
1282	648724,36	1276892,82	Аналитический метод	0,10	—
1283	648725,69	1276897,79	Аналитический метод	0,10	—
1284	648729,34	1276901,44	Аналитический метод	0,10	—
1285	648734,31	1276902,77	Аналитический метод	0,10	—
1286	648734,98	1276902,75	Аналитический метод	0,10	—
1287	648743,99	1276902,14	Аналитический метод	0,10	—
1288	648748,30	1276900,83	Аналитический метод	0,10	—
1289	648751,94	1276897,19	Аналитический метод	0,10	—
1290	648753,17	1276893,62	Аналитический метод	0,10	—
1291	648753,57	1276890,82	Аналитический метод	0,10	—
1292	648753,67	1276889,41	Аналитический метод	0,10	—
1293	648752,34	1276884,44	Аналитический метод	0,10	—
1294	648748,70	1276880,79	Аналитический метод	0,10	—
1295	648743,72	1276879,46	Аналитический метод	0,10	—
1296	648738,75	1276880,79	Аналитический метод	0,10	—
1297	648736,86	1276882,67	Аналитический метод	0,10	—
1298	648733,64	1276882,89	Аналитический метод	0,10	—
1299	648729,34	1276884,20	Аналитический метод	0,10	—
1300	648725,69	1276887,84	Аналитический метод	0,10	—
1282	648724,36	1276892,82	Аналитический метод	0,10	—
ПС1(8)					
1301	658201,94	1298490,91	Аналитический метод	0,10	—
1302	658204,61	1298490,93	Аналитический метод	0,10	—
1303	658204,61	1298487,83	Аналитический метод	0,10	—
1304	658202,00	1298487,84	Аналитический метод	0,10	—
1301	658201,94	1298490,91	Аналитический метод	0,10	—

ОПИСАНИЕ МЕСТОПОЛОЖЕНИЯ ГРАНИЦ

Публичный сервитут для использования земель и земельных участков в целях эксплуатации магистрального нефтепровода федерального значения "Магистральный нефтепровод "Туймазы-Омск-Новосибирск-2" Туймазинское НУ"

(наименование объекта, местоположение границ которого описано)

Сведения о местоположении границ объекта**3. Сведения о характерных точках части (частей) границы объекта**

Обозначение характерных точек части границы	Координаты, м		Метод определения координат характерной точки	Средняя квадратическая погрешность положения характерной точки (M_t), м	Описание обозначения точки на местности (при наличии)
	X	Y			
1	2	3	4	5	6
Часть № —					
—	—	—	—	—	—

ОПИСАНИЕ МЕСТОПОЛОЖЕНИЯ ГРАНИЦ

Публичный сервитут для использования земель и земельных участков в целях эксплуатации магистрального нефтепровода федерального значения "Магистральный нефтепровод "Туймазы-Омск-Новосибирск-2" Туймазинское НУ"
(наименование объекта, местоположение границ которого описано)

Схема расположения границ публичного сервитута

Основной лист

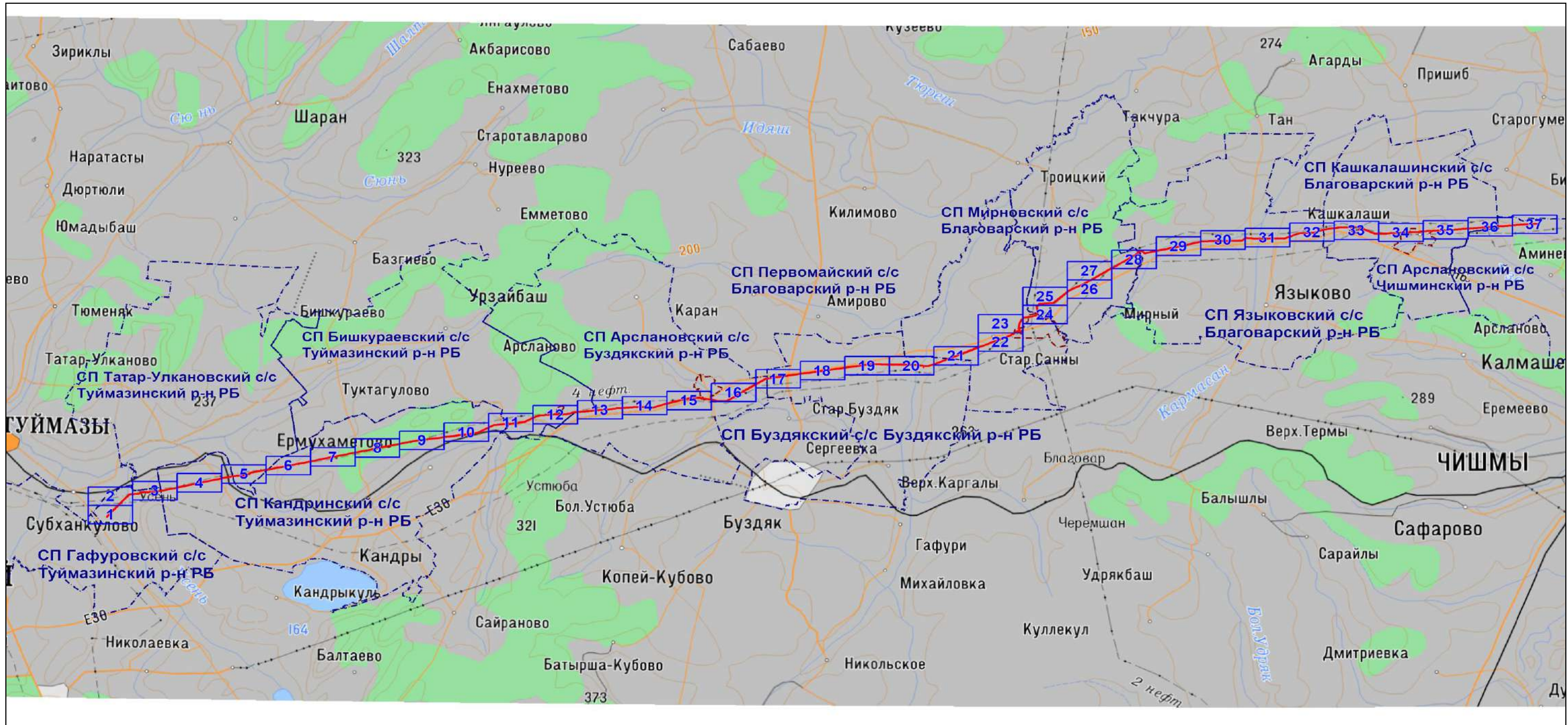

Масштаб 1: 265939

Используемые условные знаки и обозначения:

- область выносного листа,
- 23 — номер выносного листа.

Остальные используемые условные знаки и обозначения: приведены на отдельной странице в конце раздела.

Подпись Назаров Д. А. Дата 14 ноября 2024 г.

Место для оттиска печати (при наличии) лица, составившего описание местоположения границ объекта



ОПИСАНИЕ МЕСТОПОЛОЖЕНИЯ ГРАНИЦ

Публичный сервитут для использования земель и земельных участков в целях эксплуатации магистрального нефтепровода федерального значения "Магистральный нефтепровод "Туймазы-Омск-Новосибирск-2" Туймазинское НУ"
(наименование объекта, местоположение границ которого описано)

Схема расположения границ публичного сервитута

Выносной лист №1



Масштаб 1:8000

Используемые условные знаки и обозначения: приведены на отдельной странице в конце раздела.

Подпись *Назаров Д. А.* Дата 14 ноября 2024 г.

Место для оттиска печати (при наличии) лица, составившего описание местоположения границ объекта



ОПИСАНИЕ МЕСТОПОЛОЖЕНИЯ ГРАНИЦ

Публичный сервитут для использования земель и земельных участков в целях эксплуатации магистрального нефтепровода федерального значения "Магистральный нефтепровод "Туймазы-Омск-Новосибирск-2" Туймазинское НУ"
(наименование объекта, местоположение границ которого описано)

Схема расположения границ публичного сервитута

Выносной лист №2

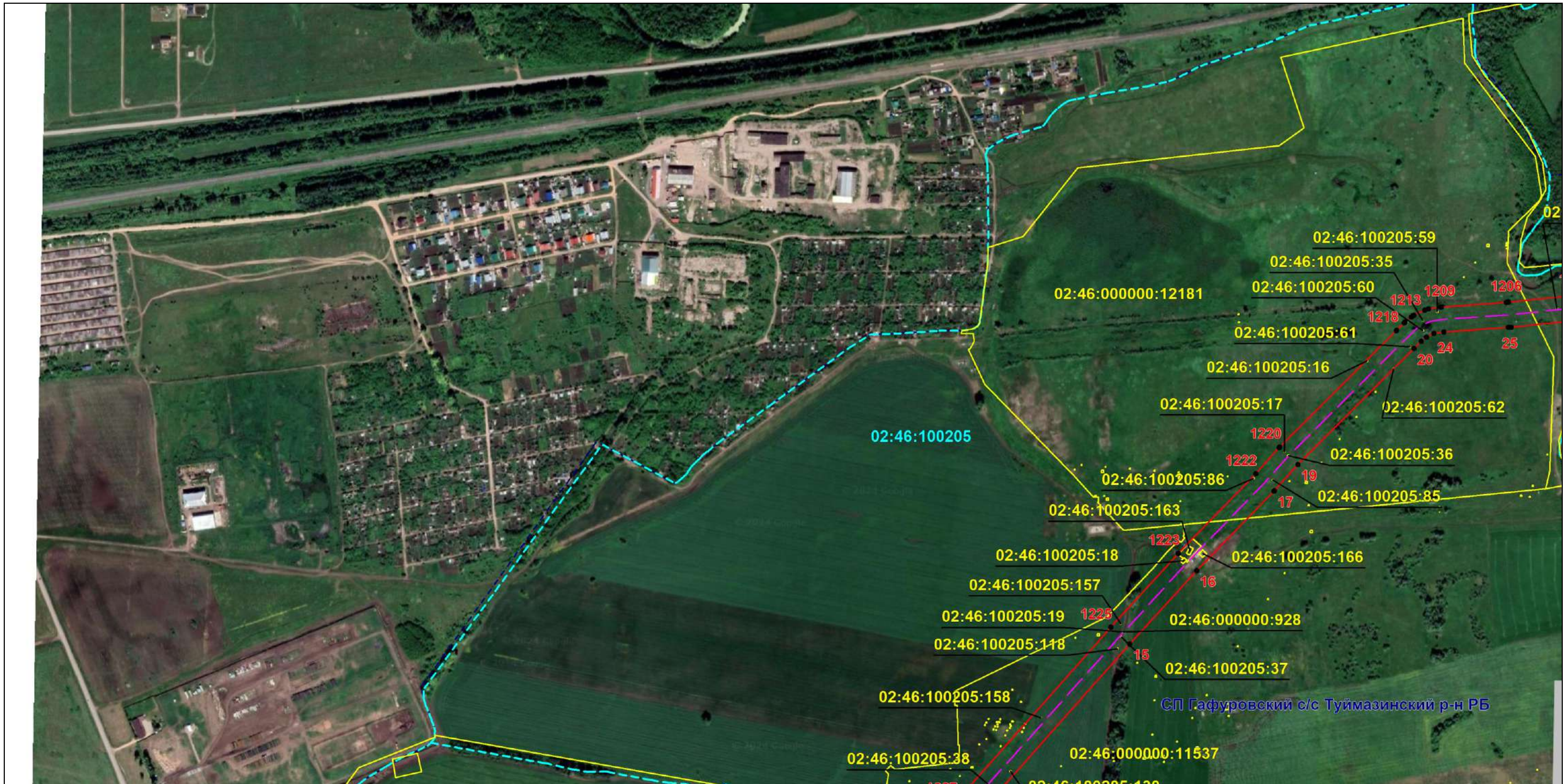

Масштаб 1:8000

Используемые условные знаки и обозначения: приведены на отдельной странице в конце раздела.

Подпись *Назаров Д. А.* Дата 14 ноября 2024 г.

Место для оттиска печати (при наличии) лица, составившего описание местоположения границ объекта



ОПИСАНИЕ МЕСТОПОЛОЖЕНИЯ ГРАНИЦ

Публичный сервитут для использования земель и земельных участков в целях эксплуатации магистрального нефтепровода федерального значения "Магистральный нефтепровод "Туймазы-Омск-Новосибирск-2" Туймазинское НУ"
(наименование объекта, местоположение границ которого описано)

Схема расположения границ публичного сервитута

Выносной лист №3

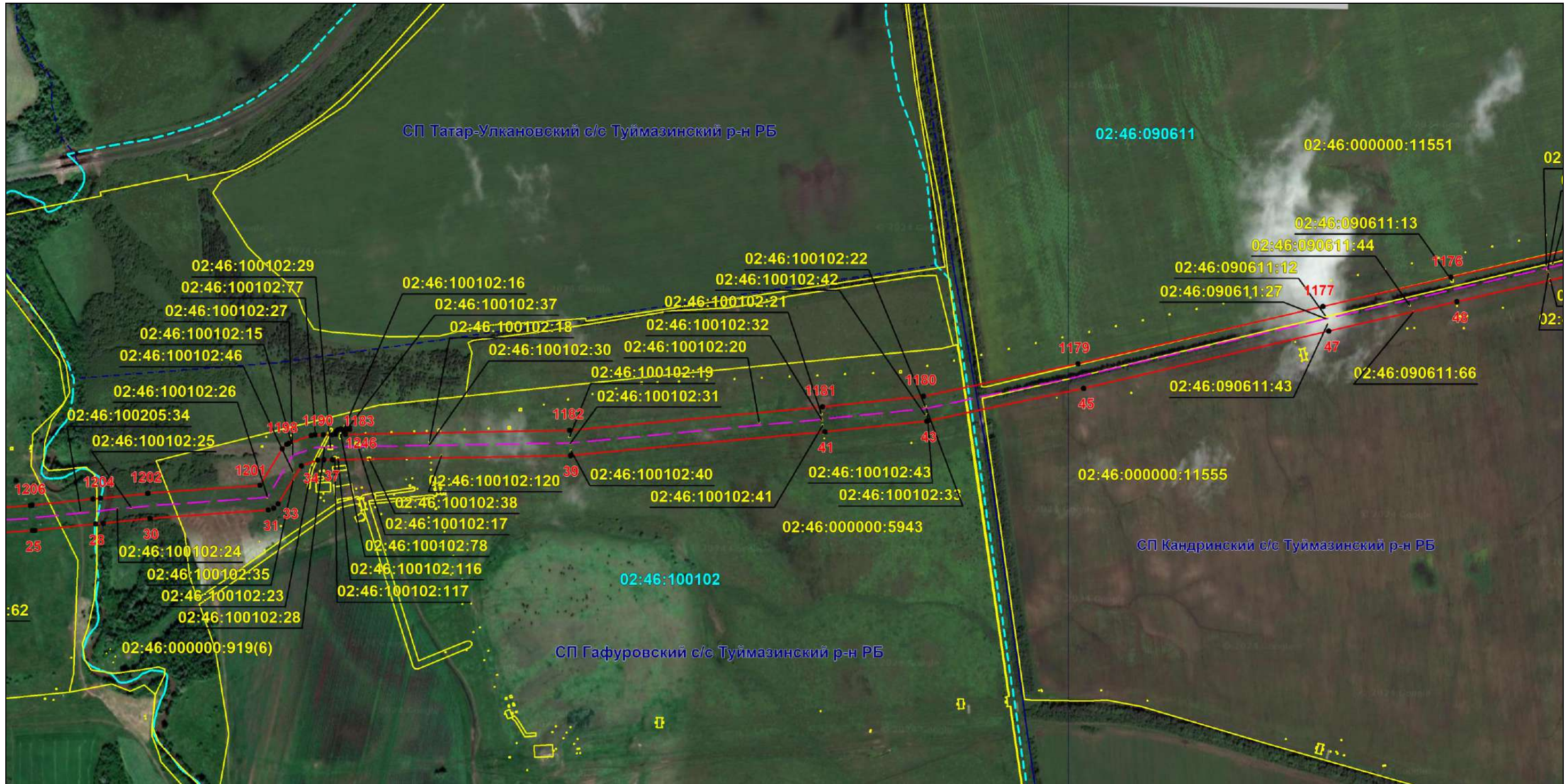

Масштаб 1:8000

Используемые условные знаки и обозначения: приведены на отдельной странице в конце раздела.

Подпись *Назаров Д. А.* Дата 14 ноября 2024 г.

Место для оттиска печати (при наличии) лица, составившего описание местоположения границ объекта



ОПИСАНИЕ МЕСТОПОЛОЖЕНИЯ ГРАНИЦ

Публичный сервитут для использования земель и земельных участков в целях эксплуатации магистрального нефтепровода федерального значения "Магистральный нефтепровод "Туймазы-Омск-Новосибирск-2" Туймазинское НУ"
(наименование объекта, местоположение границ которого описано)

Схема расположения границ публичного сервитута

Выносной лист №4



Масштаб 1:8000

Используемые условные знаки и обозначения: приведены на отдельной странице в конце раздела.

Подпись *Назаров Д. А.* Дата 14 ноября 2024 г.

Место для оттиска печати (при наличии) лица, составившего описание местоположения границ объекта



ОПИСАНИЕ МЕСТОПОЛОЖЕНИЯ ГРАНИЦ

Публичный сервитут для использования земель и земельных участков в целях эксплуатации магистрального нефтепровода федерального значения "Магистральный нефтепровод "Туймазы-Омск-Новосибирск-2" Туймазинское НУ"
(наименование объекта, местоположение границ которого описано)

Схема расположения границ публичного сервитута

Выносной лист №5

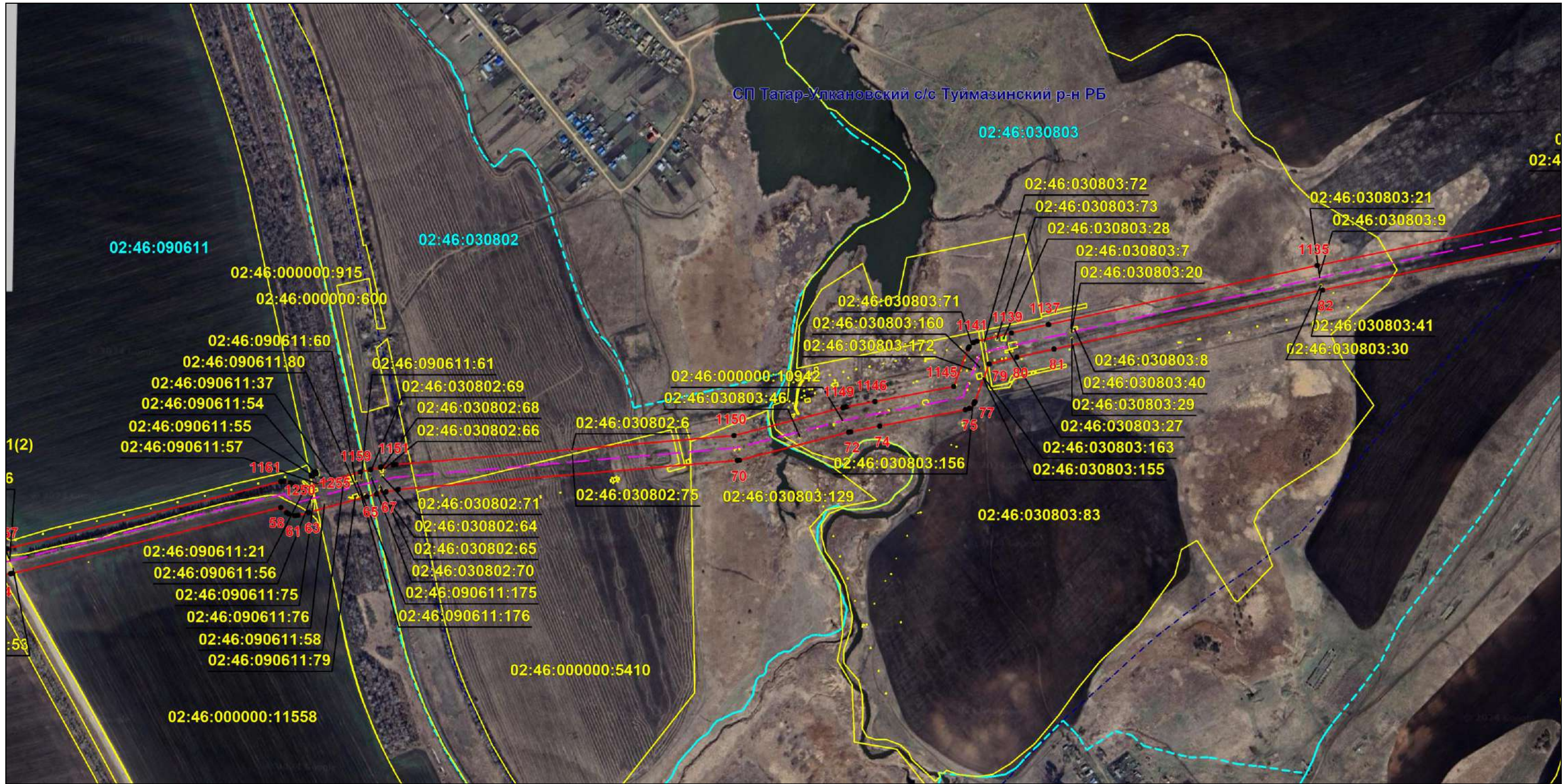

Масштаб 1:8000

Используемые условные знаки и обозначения: приведены на отдельной странице в конце раздела.

Подпись *Назаров Д. А.* Дата 14 ноября 2024 г.

Место для оттиска печати (при наличии) лица, составившего описание местоположения границ объекта



ОПИСАНИЕ МЕСТОПОЛОЖЕНИЯ ГРАНИЦ

Публичный сервитут для использования земель и земельных участков в целях эксплуатации магистрального нефтепровода федерального значения "Магистральный нефтепровод "Туймазы-Омск-Новосибирск-2" Туймазинское НУ"
(наименование объекта, местоположение границ которого описано)

Схема расположения границ публичного сервитута

Выносной лист №6

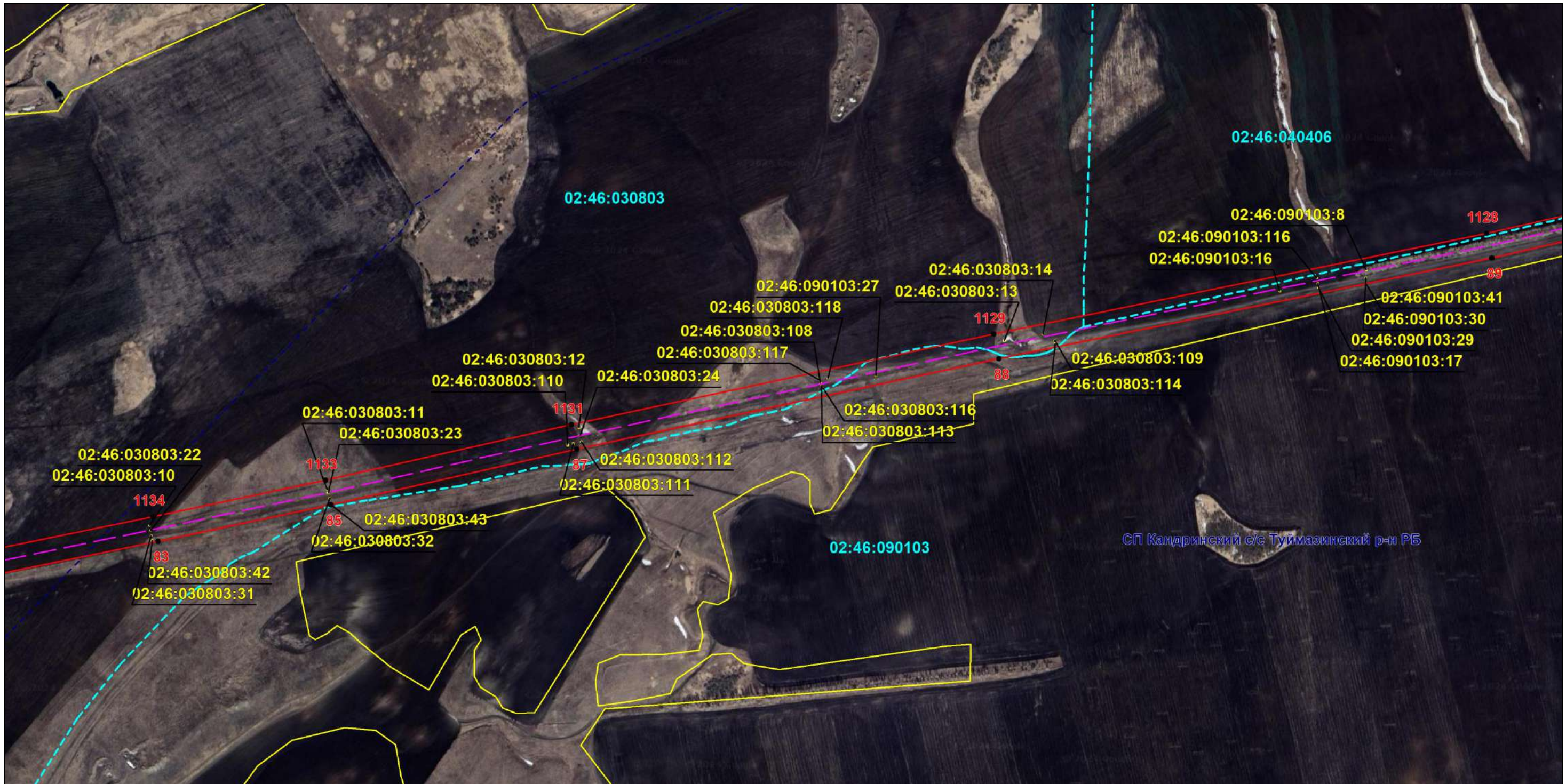

Масштаб 1:8000

Используемые условные знаки и обозначения: приведены на отдельной странице в конце раздела.

Подпись *Назаров Д. А.* Дата 14 ноября 2024 г.

Место для оттиска печати (при наличии) лица, составившего описание местоположения границ объекта



ОПИСАНИЕ МЕСТОПОЛОЖЕНИЯ ГРАНИЦ

Публичный сервитут для использования земель и земельных участков в целях эксплуатации магистрального нефтепровода федерального значения "Магистральный нефтепровод "Туймазы-Омск-Новосибирск-2" Туймазинское НУ"
(наименование объекта, местоположение границ которого описано)

Схема расположения границ публичного сервитута

Выносной лист №7

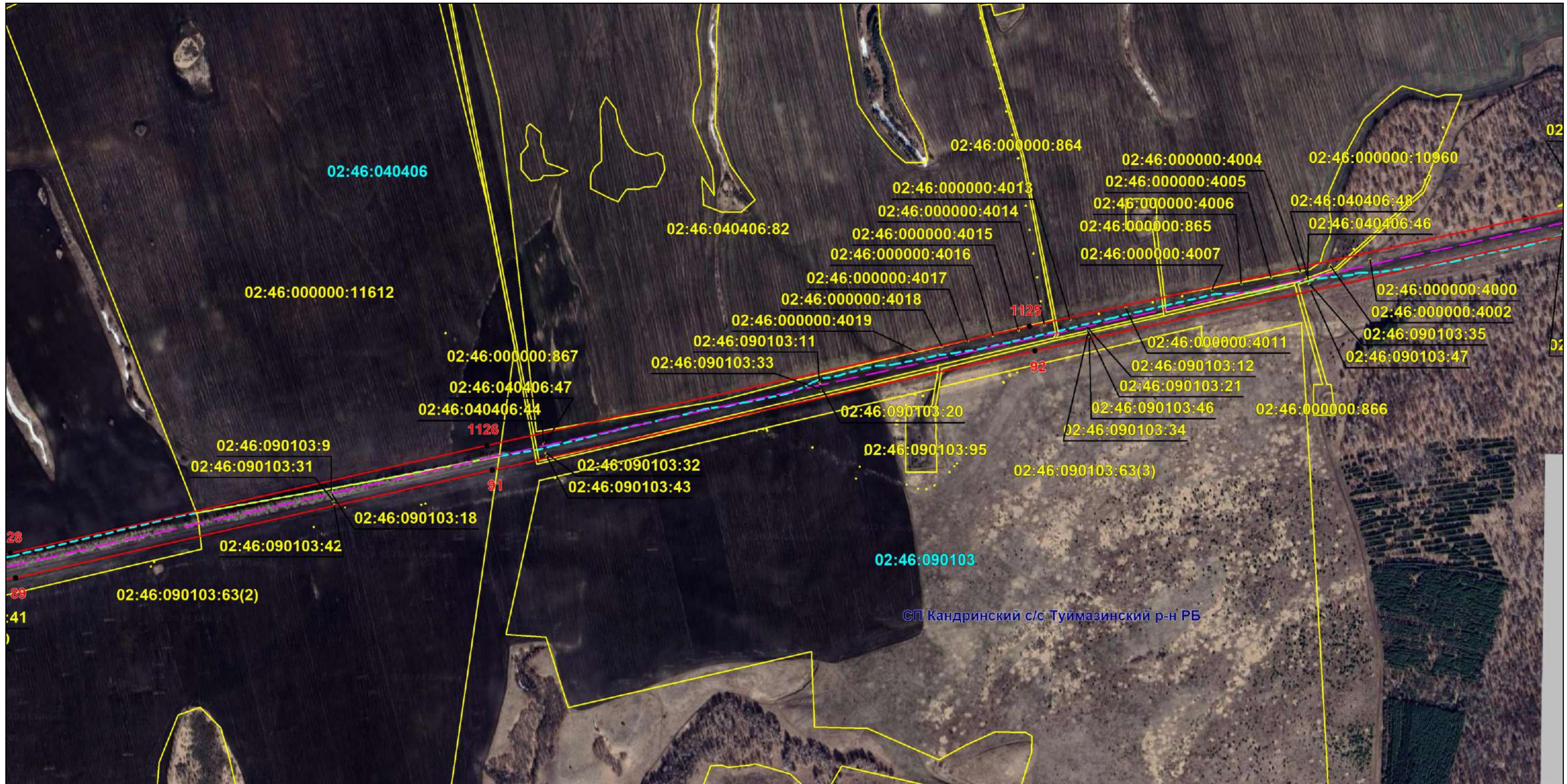

Масштаб 1:8000

Используемые условные знаки и обозначения: приведены на отдельной странице в конце раздела.

Подпись *Назаров Д. А.* Дата 14 ноября 2024 г.

Место для оттиска печати (при наличии) лица, составившего описание местоположения границ объекта



ОПИСАНИЕ МЕСТОПОЛОЖЕНИЯ ГРАНИЦ

Публичный сервитут для использования земель и земельных участков в целях эксплуатации магистрального нефтепровода федерального значения "Магистральный нефтепровод "Туймазы-Омск-Новосибирск-2" Туймазинское НУ"
(наименование объекта, местоположение границ которого описано)

Схема расположения границ публичного сервитута

Выносной лист №8

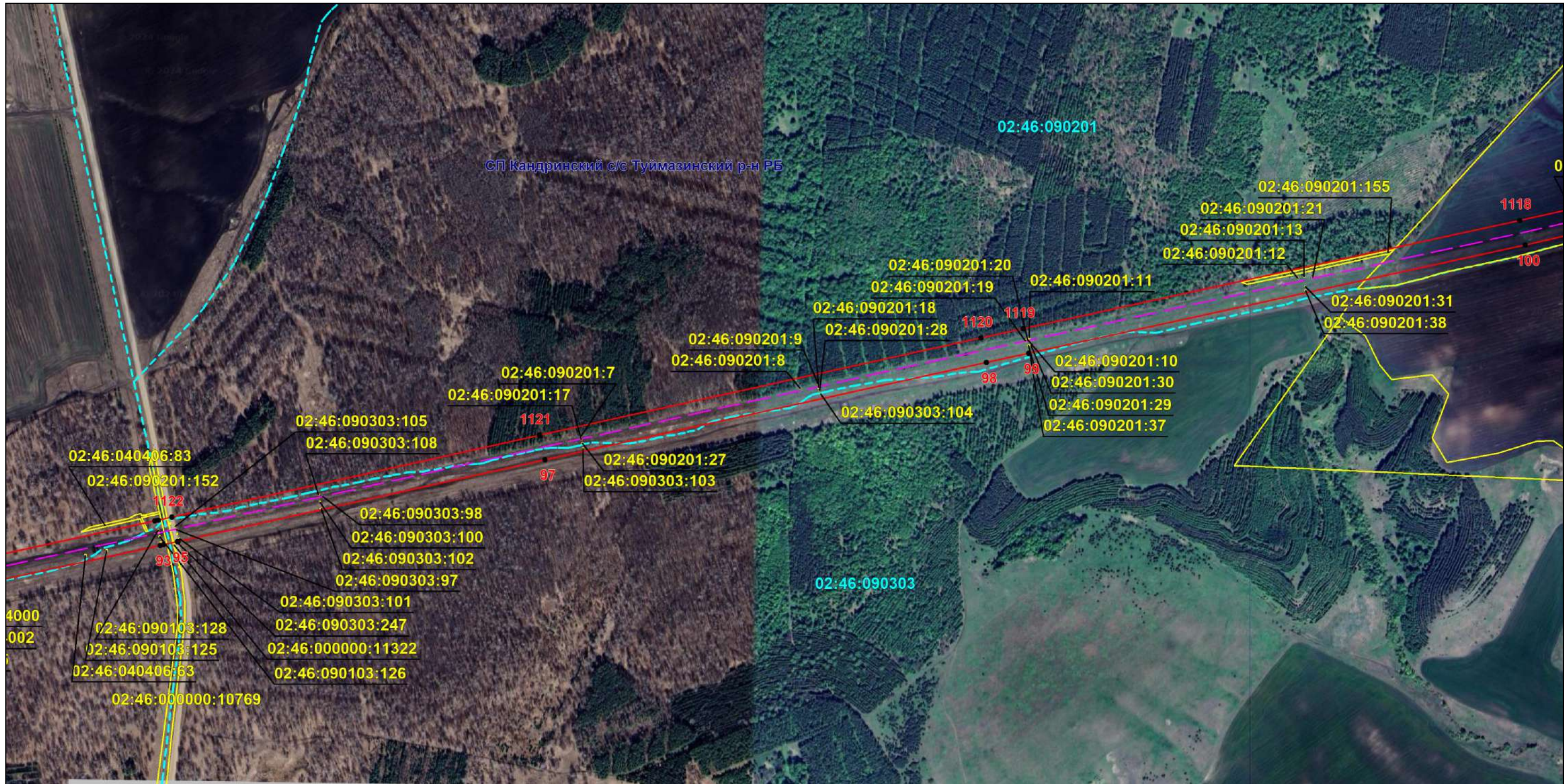

Масштаб 1:8000

Используемые условные знаки и обозначения: приведены на отдельной странице в конце раздела.

Подпись *Назаров Д. А.* Дата 14 ноября 2024 г.

Место для оттиска печати (при наличии) лица, составившего описание местоположения границ объекта



ОПИСАНИЕ МЕСТОПОЛОЖЕНИЯ ГРАНИЦ

Публичный сервитут для использования земель и земельных участков в целях эксплуатации магистрального нефтепровода федерального значения "Магистральный нефтепровод "Туймазы-Омск-Новосибирск-2" Туймазинское НУ"
(наименование объекта, местоположение границ которого описано)

Схема расположения границ публичного сервитута

Выносной лист №9



Масштаб 1:8000

Используемые условные знаки и обозначения: приведены на отдельной странице в конце раздела.

Подпись *Назаров Д. А.* Дата 14 ноября 2024 г.

Место для оттиска печати (при наличии) лица, составившего описание местоположения границ объекта



ОПИСАНИЕ МЕСТОПОЛОЖЕНИЯ ГРАНИЦ

Публичный сервитут для использования земель и земельных участков в целях эксплуатации магистрального нефтепровода федерального значения "Магистральный нефтепровод "Туймазы-Омск-Новосибирск-2" Туймазинское НУ"
(наименование объекта, местоположение границ которого описано)

Схема расположения границ публичного сервитута

Выносной лист №10



Масштаб 1:8000

Используемые условные знаки и обозначения: приведены на отдельной странице в конце раздела.

Подпись *Назаров Д. А.* Дата 14 ноября 2024 г.

Место для оттиска печати (при наличии) лица, составившего описание местоположения границ объекта



ОПИСАНИЕ МЕСТОПОЛОЖЕНИЯ ГРАНИЦ

Публичный сервитут для использования земель и земельных участков в целях эксплуатации магистрального нефтепровода федерального значения "Магистральный нефтепровод "Туймазы-Омск-Новосибирск-2" Туймазинское НУ"
(наименование объекта, местоположение границ которого описано)

Схема расположения границ публичного сервитута

Выносной лист №11

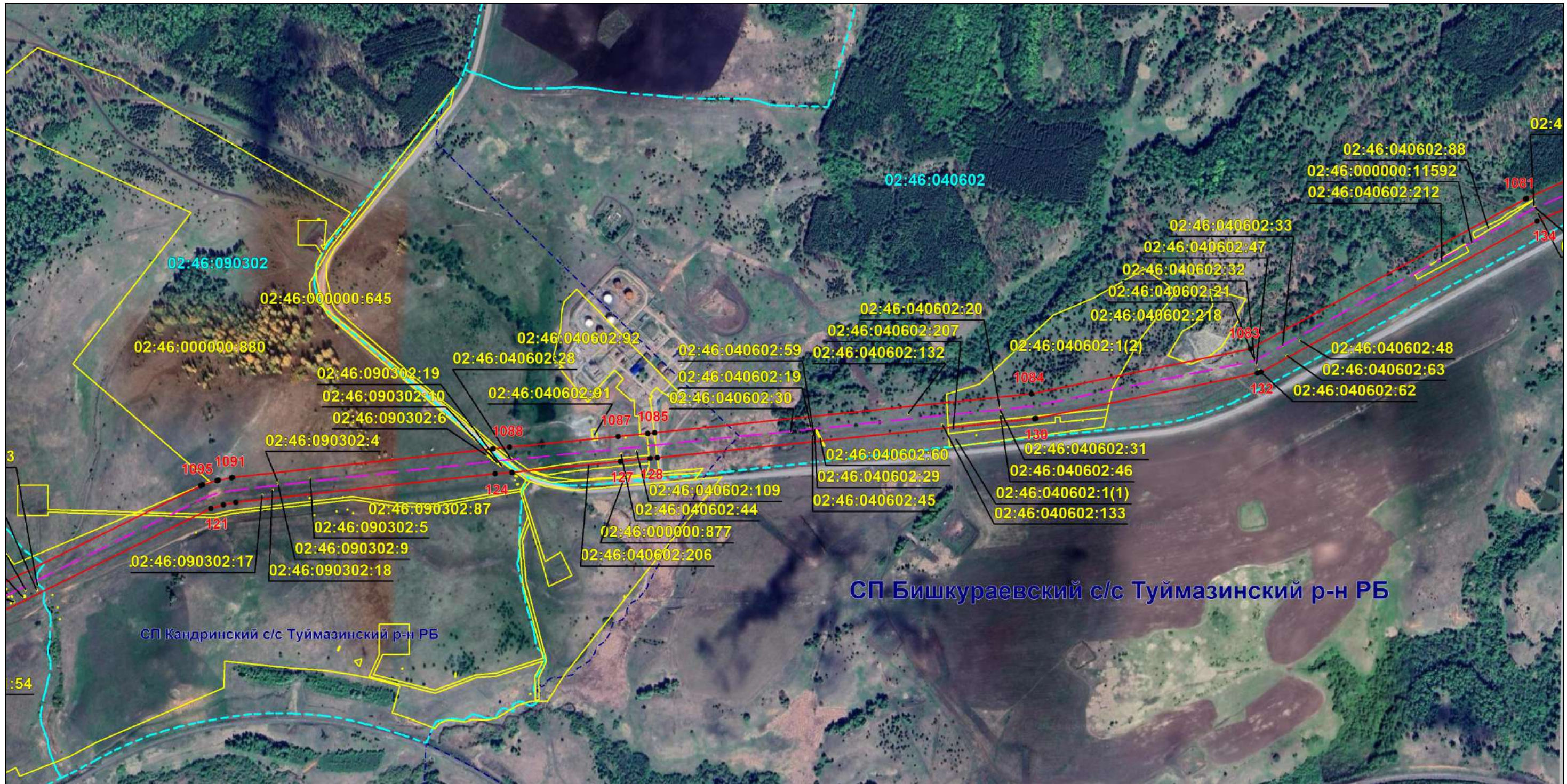

Масштаб 1:8000

Используемые условные знаки и обозначения: приведены на отдельной странице в конце раздела.

Подпись *Назаров Д. А.* Дата 14 ноября 2024 г.

Место для оттиска печати (при наличии) лица, составившего описание местоположения границ объекта



ОПИСАНИЕ МЕСТОПОЛОЖЕНИЯ ГРАНИЦ

Публичный сервитут для использования земель и земельных участков в целях эксплуатации магистрального нефтепровода федерального значения "Магистральный нефтепровод "Туймазы-Омск-Новосибирск-2" Туймазинское НУ"
(наименование объекта, местоположение границ которого описано)

Схема расположения границ публичного сервитута

Выносной лист №12

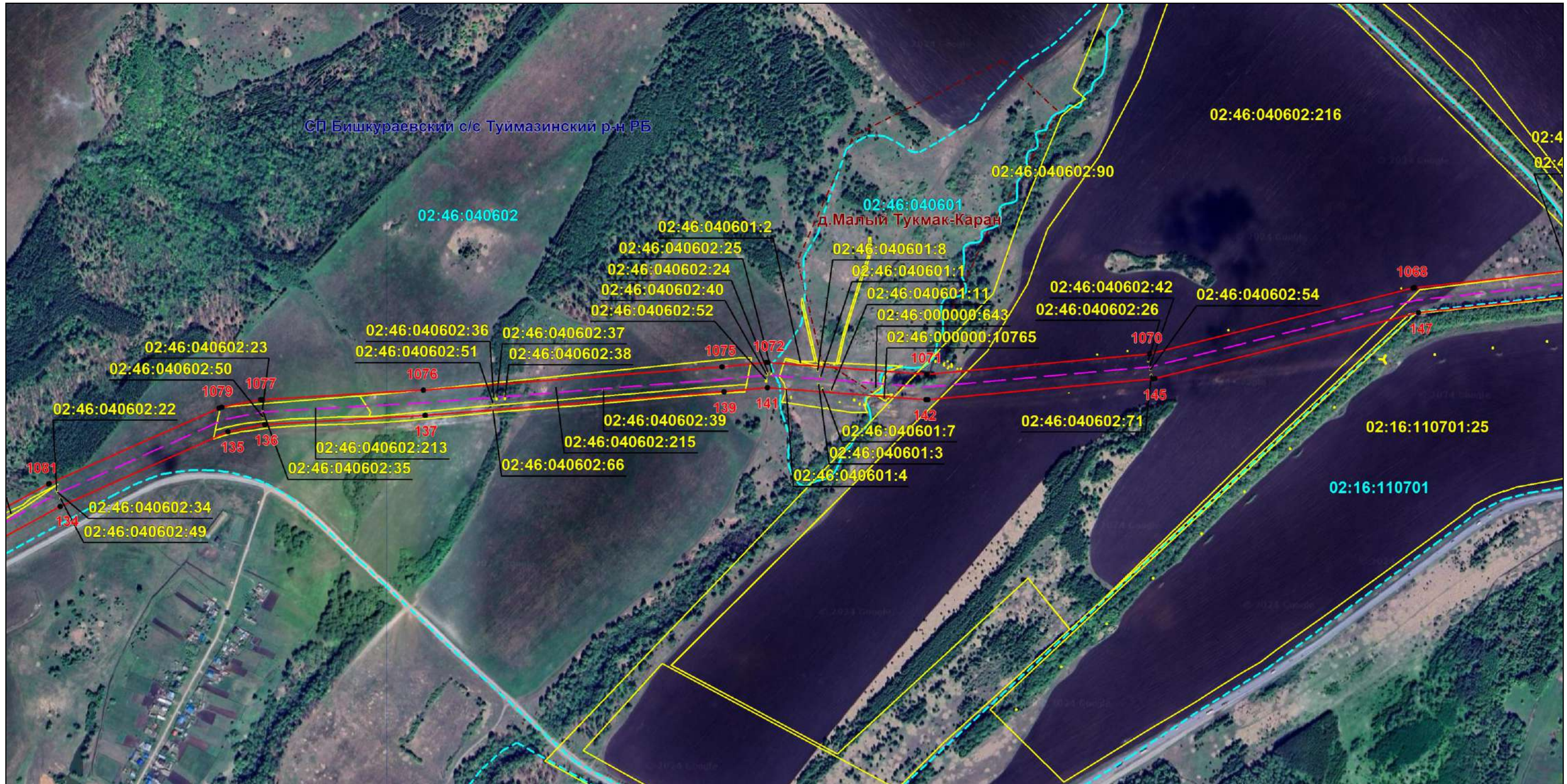

Масштаб 1:8000

Используемые условные знаки и обозначения: приведены на отдельной странице в конце раздела.

Подпись *Назаров Д. А.* Дата 14 ноября 2024 г.

Место для оттиска печати (при наличии) лица, составившего описание местоположения границ объекта



ОПИСАНИЕ МЕСТОПОЛОЖЕНИЯ ГРАНИЦ

Публичный сервитут для использования земель и земельных участков в целях эксплуатации магистрального нефтепровода федерального значения "Магистральный нефтепровод "Туймазы-Омск-Новосибирск-2" Туймазинское НУ"
(наименование объекта, местоположение границ которого описано)

Схема расположения границ публичного сервитута

Выносной лист №13



Масштаб 1:8000

Используемые условные знаки и обозначения: приведены на отдельной странице в конце раздела.

Подпись *Назаров Д. А.* Дата 14 ноября 2024 г.

Место для оттиска печати (при наличии) лица, составившего описание местоположения границ объекта



ОПИСАНИЕ МЕСТОПОЛОЖЕНИЯ ГРАНИЦ

Публичный сервитут для использования земель и земельных участков в целях эксплуатации магистрального нефтепровода федерального значения "Магистральный нефтепровод "Туймазы-Омск-Новосибирск-2" Туймазинское НУ"
(наименование объекта, местоположение границ которого описано)

Схема расположения границ публичного сервитута

Выносной лист №14

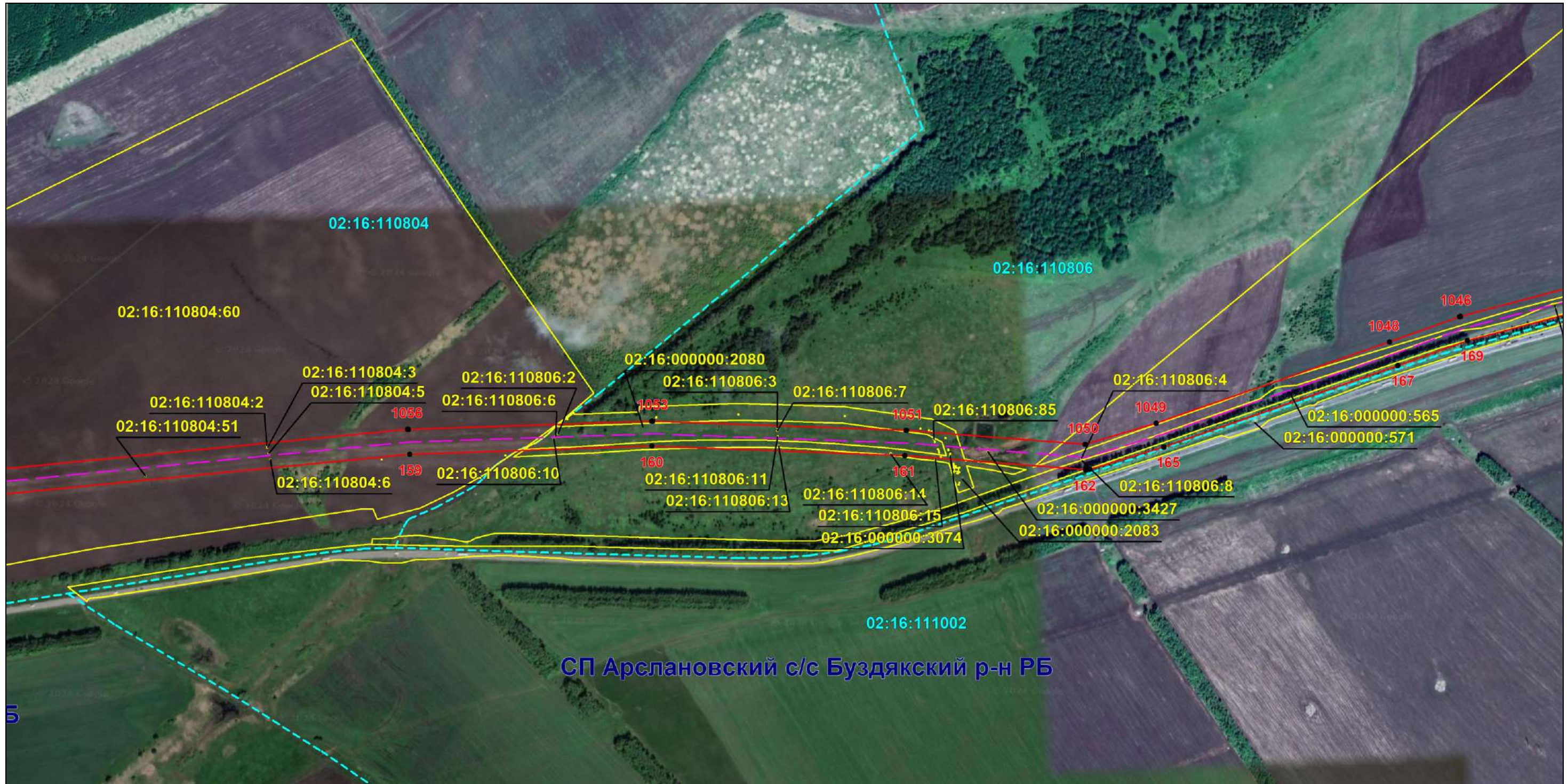

Масштаб 1:8000

Используемые условные знаки и обозначения: приведены на отдельной странице в конце раздела.

Подпись *Назаров Д. А.* Дата 14 ноября 2024 г.

Место для оттиска печати (при наличии) лица, составившего описание местоположения границ объекта



ОПИСАНИЕ МЕСТОПОЛОЖЕНИЯ ГРАНИЦ

Публичный сервитут для использования земель и земельных участков в целях эксплуатации магистрального нефтепровода федерального значения "Магистральный нефтепровод "Туймазы-Омск-Новосибирск-2" Туймазинское НУ"
(наименование объекта, местоположение границ которого описано)

Схема расположения границ публичного сервитута

Выносной лист №15

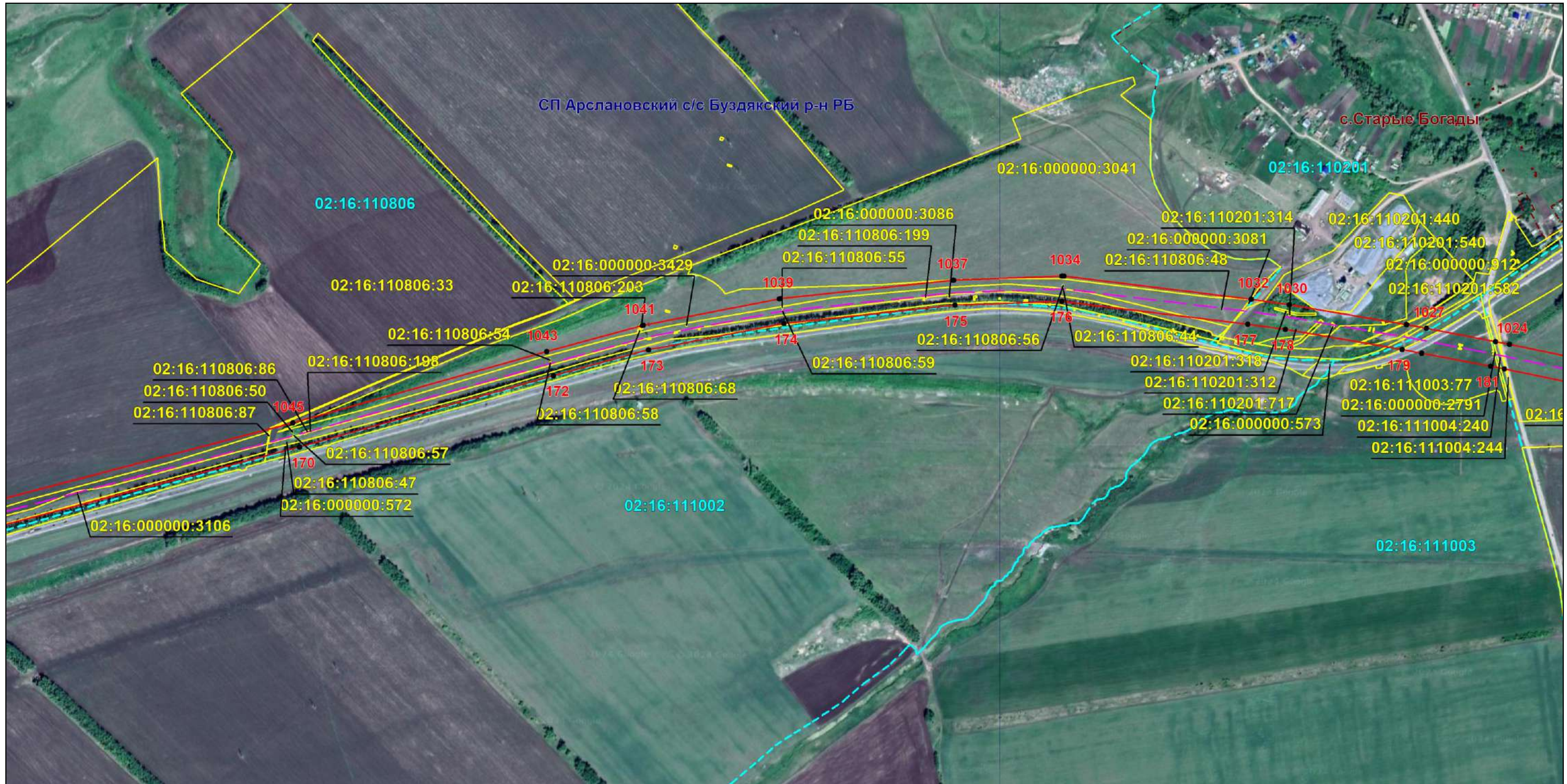

Масштаб 1:8000

Используемые условные знаки и обозначения: приведены на отдельной странице в конце раздела.

Подпись *Назаров Д. А.* Дата 14 ноября 2024 г.

Место для оттиска печати (при наличии) лица, составившего описание местоположения границ объекта



ОПИСАНИЕ МЕСТОПОЛОЖЕНИЯ ГРАНИЦ

Публичный сервитут для использования земель и земельных участков в целях эксплуатации магистрального нефтепровода федерального значения "Магистральный нефтепровод "Туймазы-Омск-Новосибирск-2" Туймазинское НУ"
(наименование объекта, местоположение границ которого описано)

Схема расположения границ публичного сервитута

Выносной лист №16

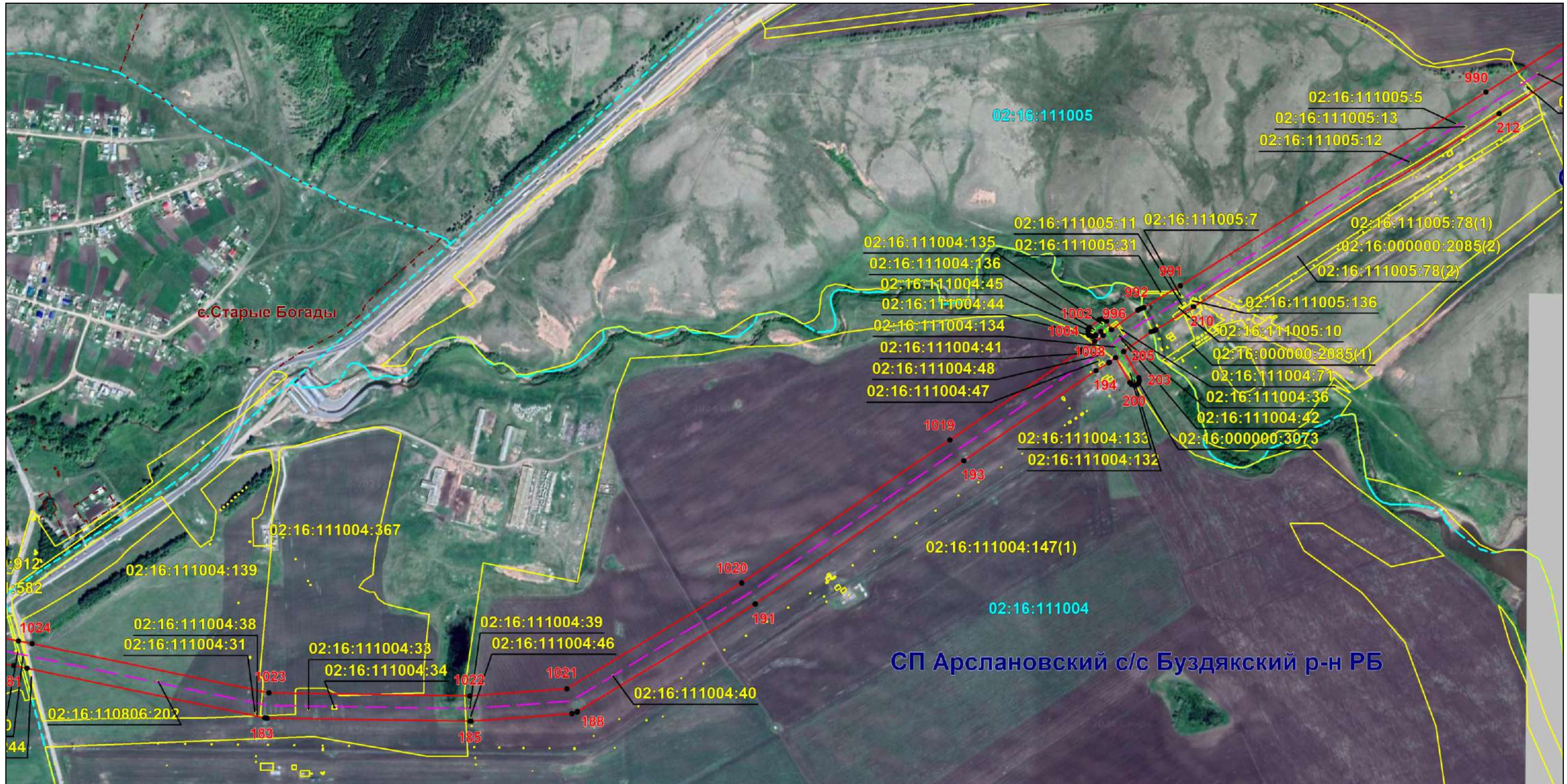

СП Арслановский с/с Бuzдякский р-н РБ

Масштаб 1:8000

Используемые условные знаки и обозначения: приведены на отдельной странице в конце раздела.

Подпись *Назаров Д. А.* Дата 14 ноября 2024 г.

Место для оттиска печати (при наличии) лица, составившего описание местоположения границ объекта



ОПИСАНИЕ МЕСТОПОЛОЖЕНИЯ ГРАНИЦ

Публичный сервитут для использования земель и земельных участков в целях эксплуатации магистрального нефтепровода федерального значения "Магистральный нефтепровод "Туймазы-Омск-Новосибирск-2" Туймазинское НУ"
(наименование объекта, местоположение границ которого описано)

Схема расположения границ публичного сервитута

Выносной лист №17

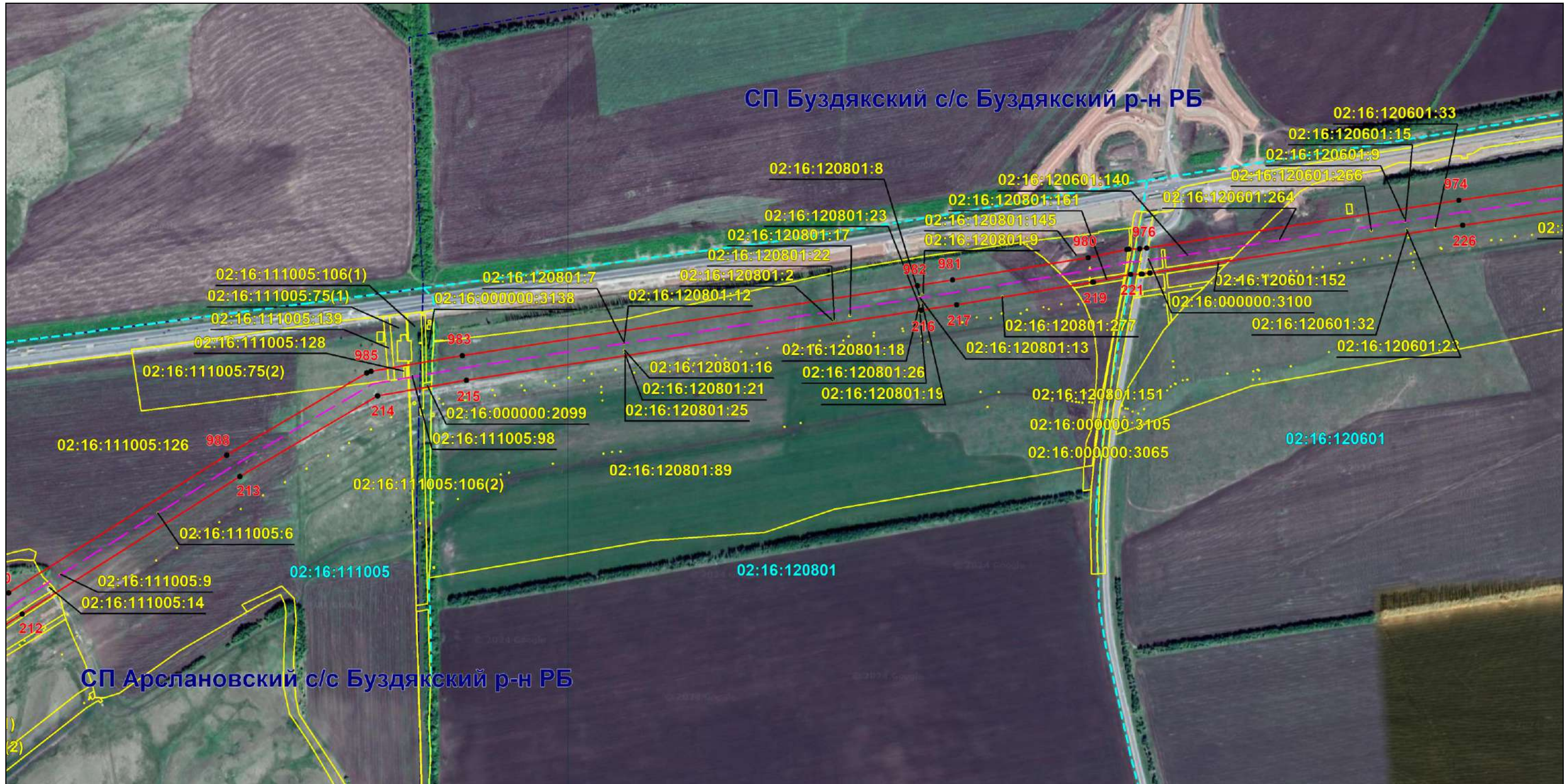

Масштаб 1:8000

Используемые условные знаки и обозначения: приведены на отдельной странице в конце раздела.

Подпись *Назаров Д. А.* Дата 14 ноября 2024 г.

Место для оттиска печати (при наличии) лица, составившего описание местоположения границ объекта



ОПИСАНИЕ МЕСТОПОЛОЖЕНИЯ ГРАНИЦ

Публичный сервитут для использования земель и земельных участков в целях эксплуатации магистрального нефтепровода федерального значения "Магистральный нефтепровод "Туймазы-Омск-Новосибирск-2" Туймазинское НУ"
(наименование объекта, местоположение границ которого описано)

Схема расположения границ публичного сервитута

Выносной лист №18



Масштаб 1:8000

Используемые условные знаки и обозначения: приведены на отдельной странице в конце раздела.

Подпись *Назаров Д. А.* Дата 14 ноября 2024 г.

Место для оттиска печати (при наличии) лица, составившего описание местоположения границ объекта



ОПИСАНИЕ МЕСТОПОЛОЖЕНИЯ ГРАНИЦ

Публичный сервитут для использования земель и земельных участков в целях эксплуатации магистрального нефтепровода федерального значения "Магистральный нефтепровод "Туймазы-Омск-Новосибирск-2" Туймазинское НУ"
(наименование объекта, местоположение границ которого описано)

Схема расположения границ публичного сервитута

Выносной лист №19

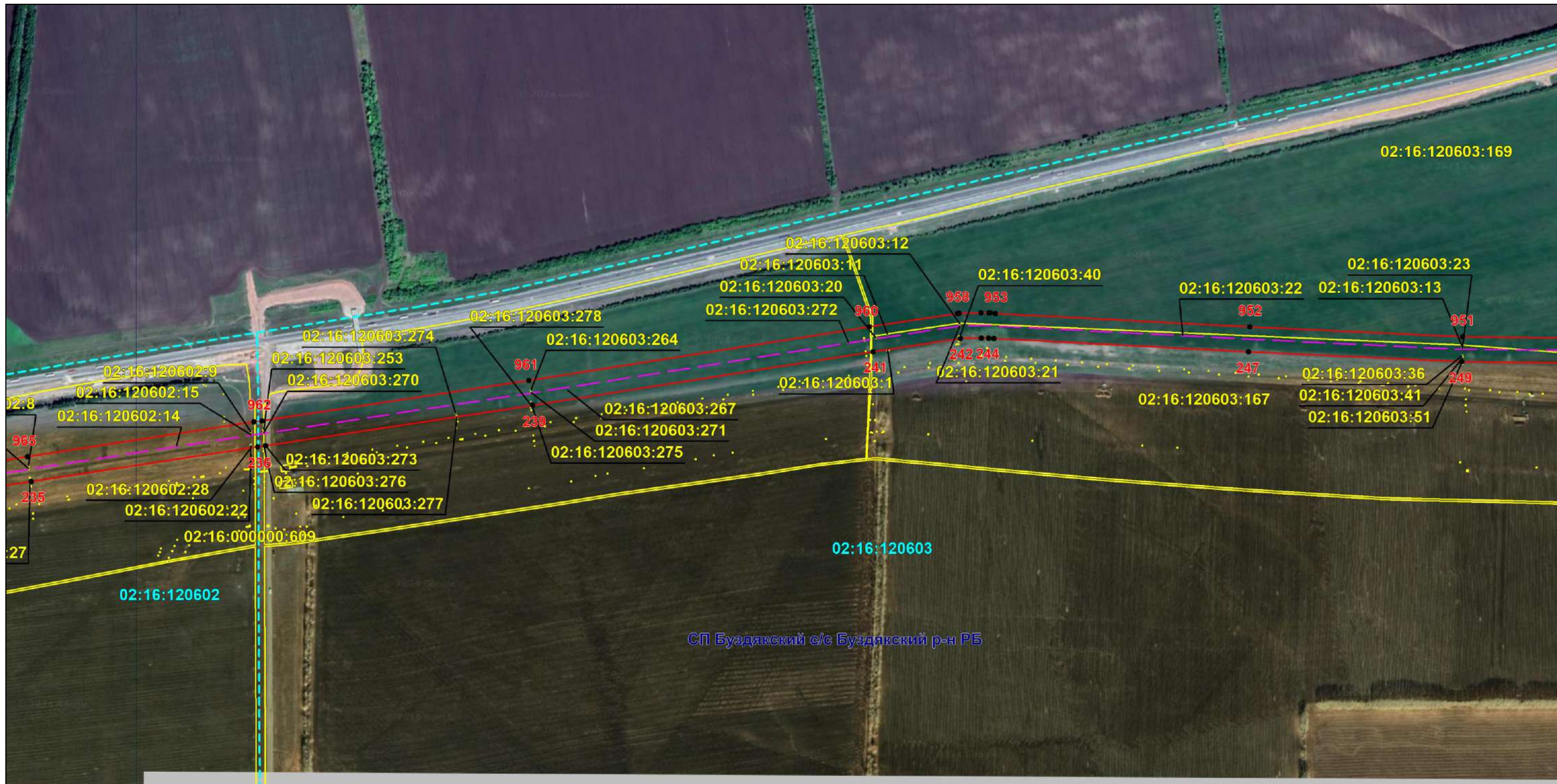

Масштаб 1:8000

Используемые условные знаки и обозначения: приведены на отдельной странице в конце раздела.

Подпись *Назаров Д. А.* Дата 14 ноября 2024 г.

Место для оттиска печати (при наличии) лица, составившего описание местоположения границ объекта



ОПИСАНИЕ МЕСТОПОЛОЖЕНИЯ ГРАНИЦ

Публичный сервитут для использования земель и земельных участков в целях эксплуатации магистрального нефтепровода федерального значения "Магистральный нефтепровод "Туймазы-Омск-Новосибирск-2" Туймазинское НУ"
(наименование объекта, местоположение границ которого описано)

Схема расположения границ публичного сервитута

Выносной лист №20

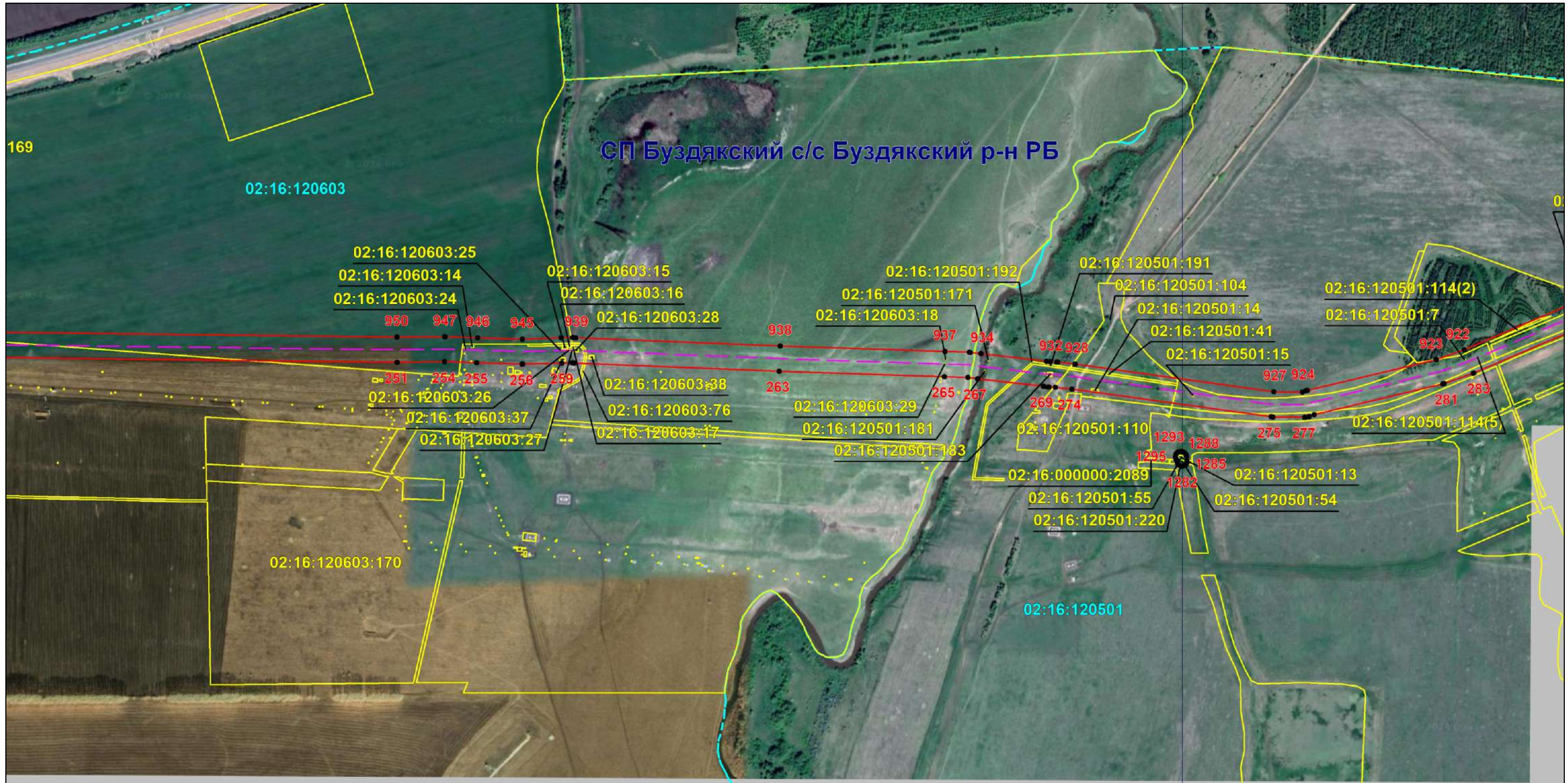

Масштаб 1:8000

Используемые условные знаки и обозначения: приведены на отдельной странице в конце раздела.

Подпись *Назаров Д. А.* Дата 14 ноября 2024 г.

Место для оттиска печати (при наличии) лица, составившего описание местоположения границ объекта



ОПИСАНИЕ МЕСТОПОЛОЖЕНИЯ ГРАНИЦ

Публичный сервитут для использования земель и земельных участков в целях эксплуатации магистрального нефтепровода федерального значения "Магистральный нефтепровод "Туймазы-Омск-Новосибирск-2" Туймазинское НУ"
(наименование объекта, местоположение границ которого описано)

Схема расположения границ публичного сервитута

Выносной лист №21

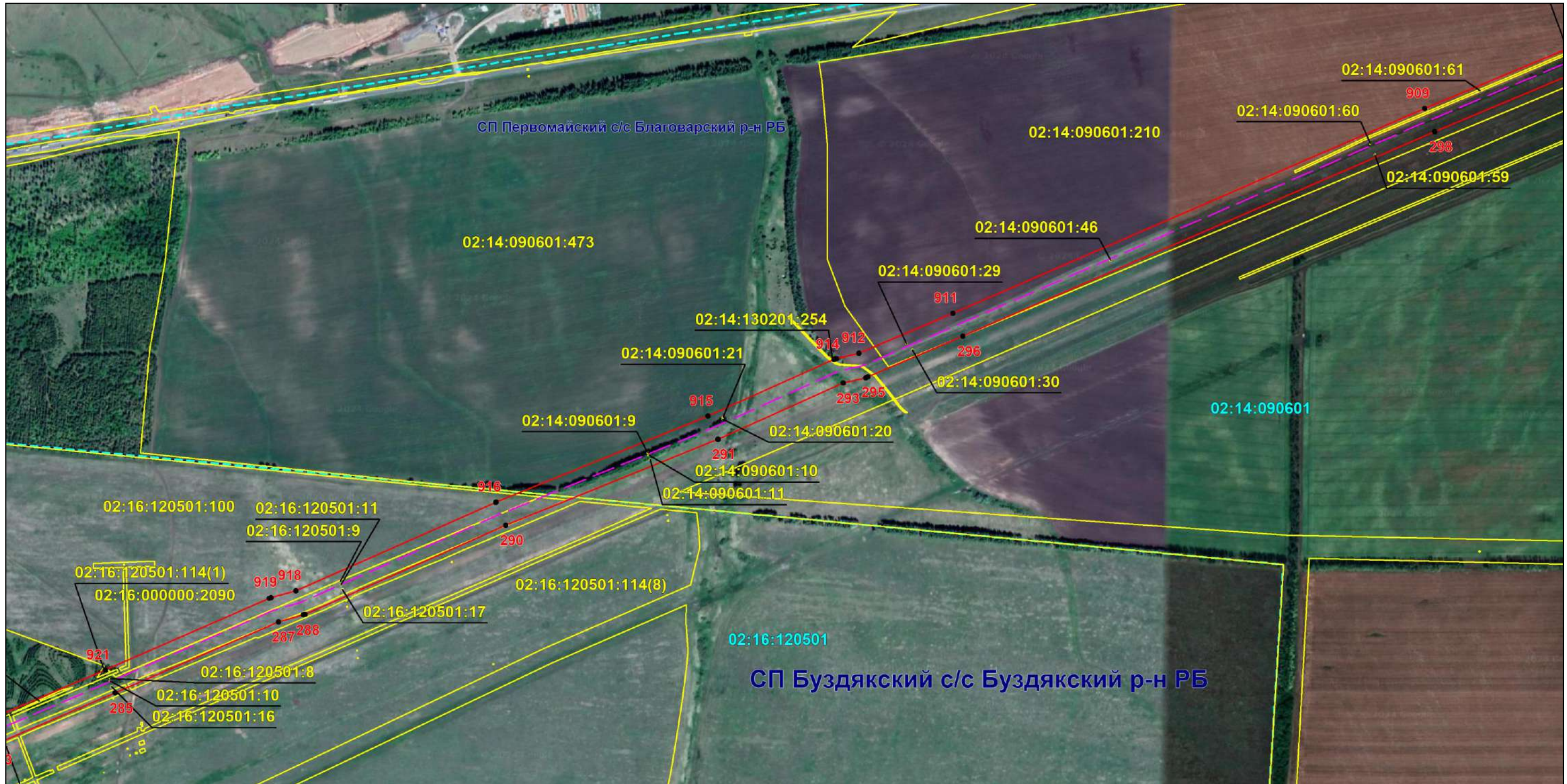

Масштаб 1:8000

Используемые условные знаки и обозначения: приведены на отдельной странице в конце раздела.

Подпись *Назаров Д. А.* Дата 14 ноября 2024 г.

Место для оттиска печати (при наличии) лица, составившего описание местоположения границ объекта



ОПИСАНИЕ МЕСТОПОЛОЖЕНИЯ ГРАНИЦ

Публичный сервитут для использования земель и земельных участков в целях эксплуатации магистрального нефтепровода федерального значения "Магистральный нефтепровод "Туймазы-Омск-Новосибирск-2" Туймазинское НУ"
(наименование объекта, местоположение границ которого описано)

Схема расположения границ публичного сервитута

Выносной лист №22

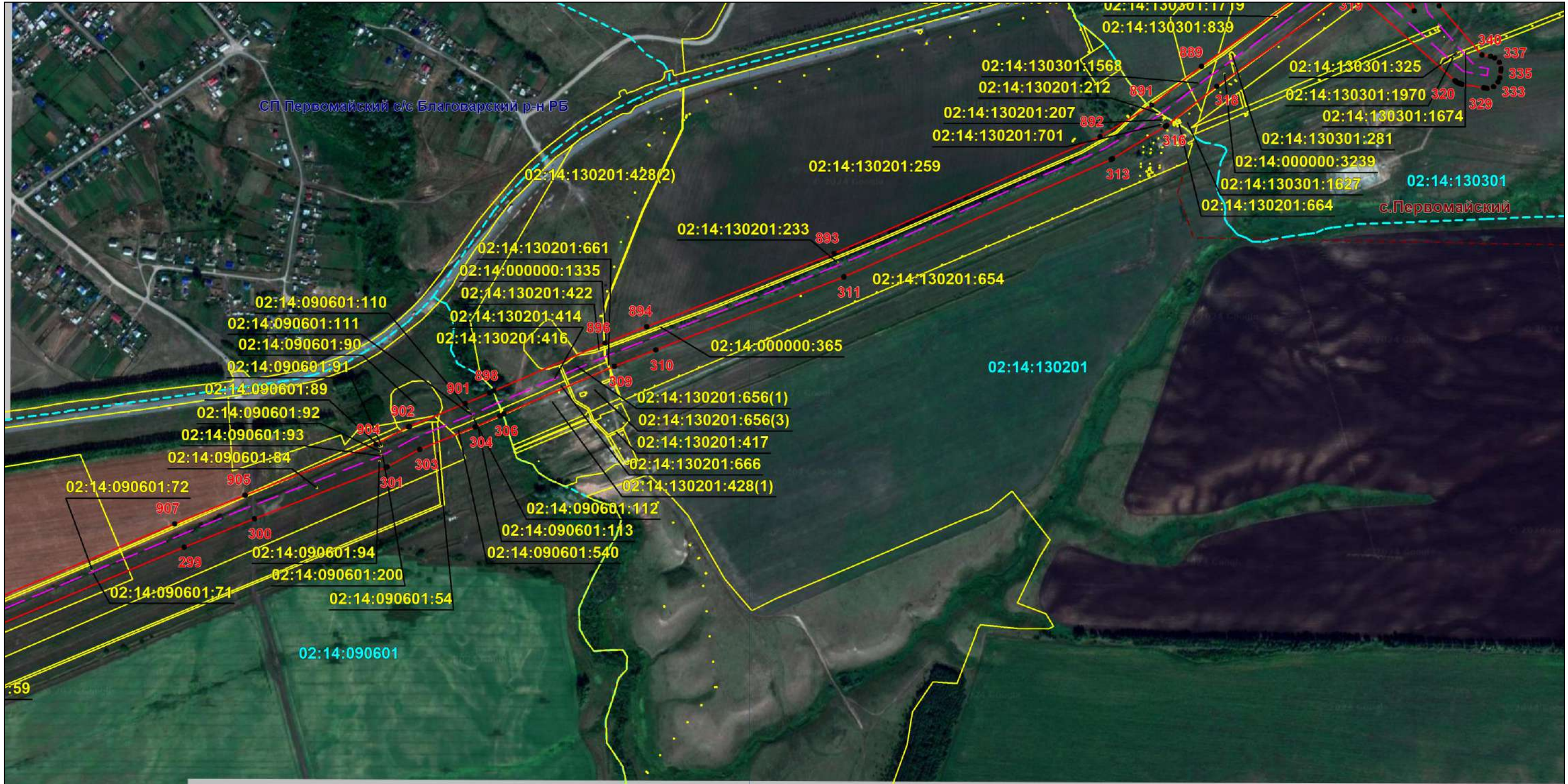

Масштаб 1:8000

Используемые условные знаки и обозначения: приведены на отдельной странице в конце раздела.

Подпись *Назаров Д. А.* Дата 14 ноября 2024 г.

Место для оттиска печати (при наличии) лица, составившего описание местоположения границ объекта



ОПИСАНИЕ МЕСТОПОЛОЖЕНИЯ ГРАНИЦ

Публичный сервитут для использования земель и земельных участков в целях эксплуатации магистрального нефтепровода федерального значения "Магистральный нефтепровод "Туймазы-Омск-Новосибирск-2" Туймазинское НУ"
(наименование объекта, местоположение границ которого описано)

Схема расположения границ публичного сервитута

Выносной лист №23



Масштаб 1:8000

Используемые условные знаки и обозначения: приведены на отдельной странице в конце раздела.

Подпись *Назаров Д. А.* Дата 14 ноября 2024 г.

Место для отрисовки печати (при наличии) лица, составившего описание местоположения границ объекта



ОПИСАНИЕ МЕСТОПОЛОЖЕНИЯ ГРАНИЦ

Публичный сервитут для использования земель и земельных участков в целях эксплуатации магистрального нефтепровода федерального значения "Магистральный нефтепровод "Туймазы-Омск-Новосибирск-2" Туймазинское НУ"
(наименование объекта, местоположение границ которого описано)

Схема расположения границ публичного сервитута

Выносной лист №24

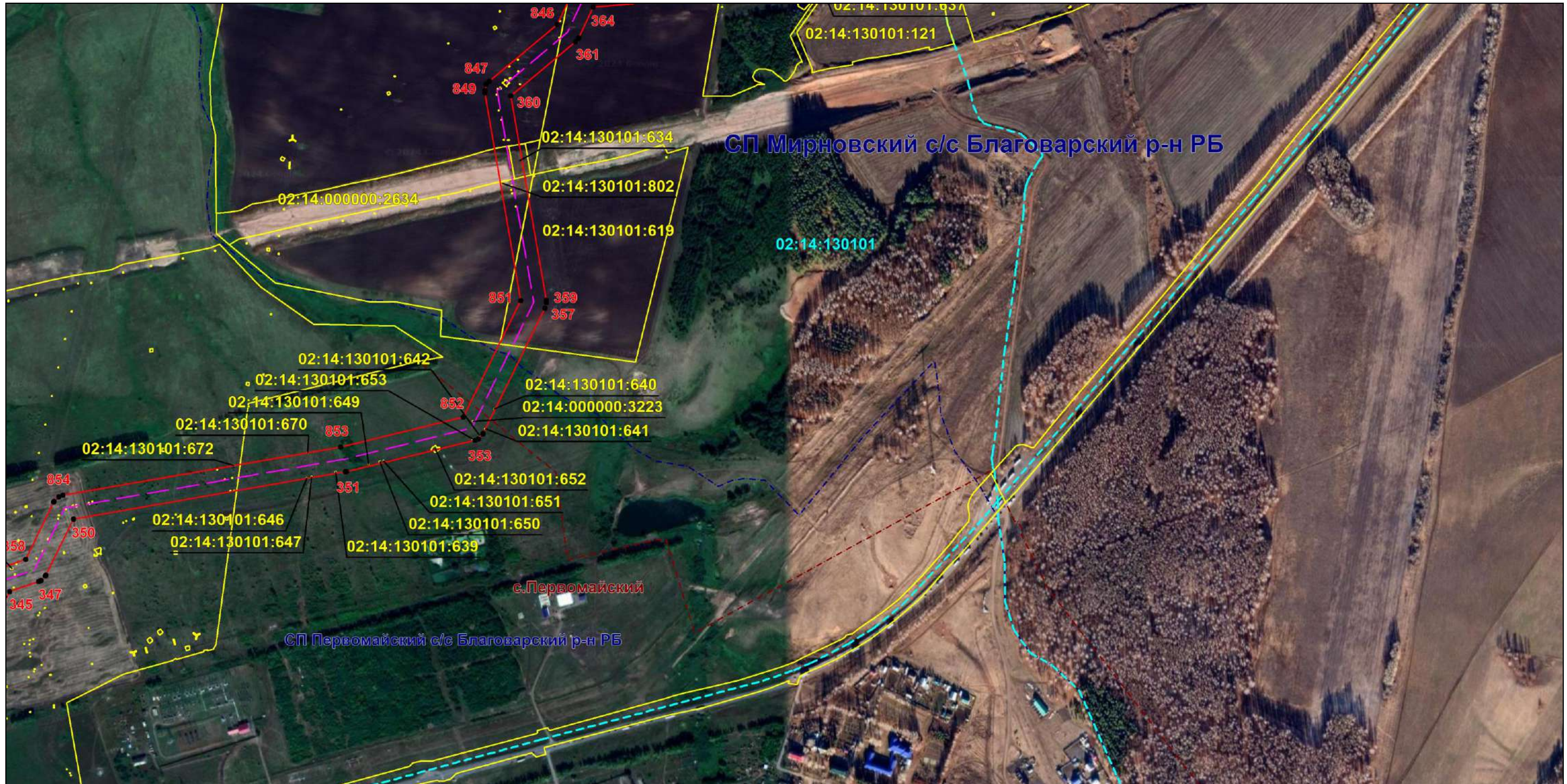

Масштаб 1:8000

Используемые условные знаки и обозначения: приведены на отдельной странице в конце раздела.

Подпись *Назаров Д. А.* Дата 14 ноября 2024 г.

Место для оттиска печати (при наличии) лица, составившего описание местоположения границ объекта



ОПИСАНИЕ МЕСТОПОЛОЖЕНИЯ ГРАНИЦ

Публичный сервитут для использования земель и земельных участков в целях эксплуатации магистрального нефтепровода федерального значения "Магистральный нефтепровод "Туймазы-Омск-Новосибирск-2" Туймазинское НУ"
(наименование объекта, местоположение границ которого описано)

Схема расположения границ публичного сервитута

Выносной лист №25

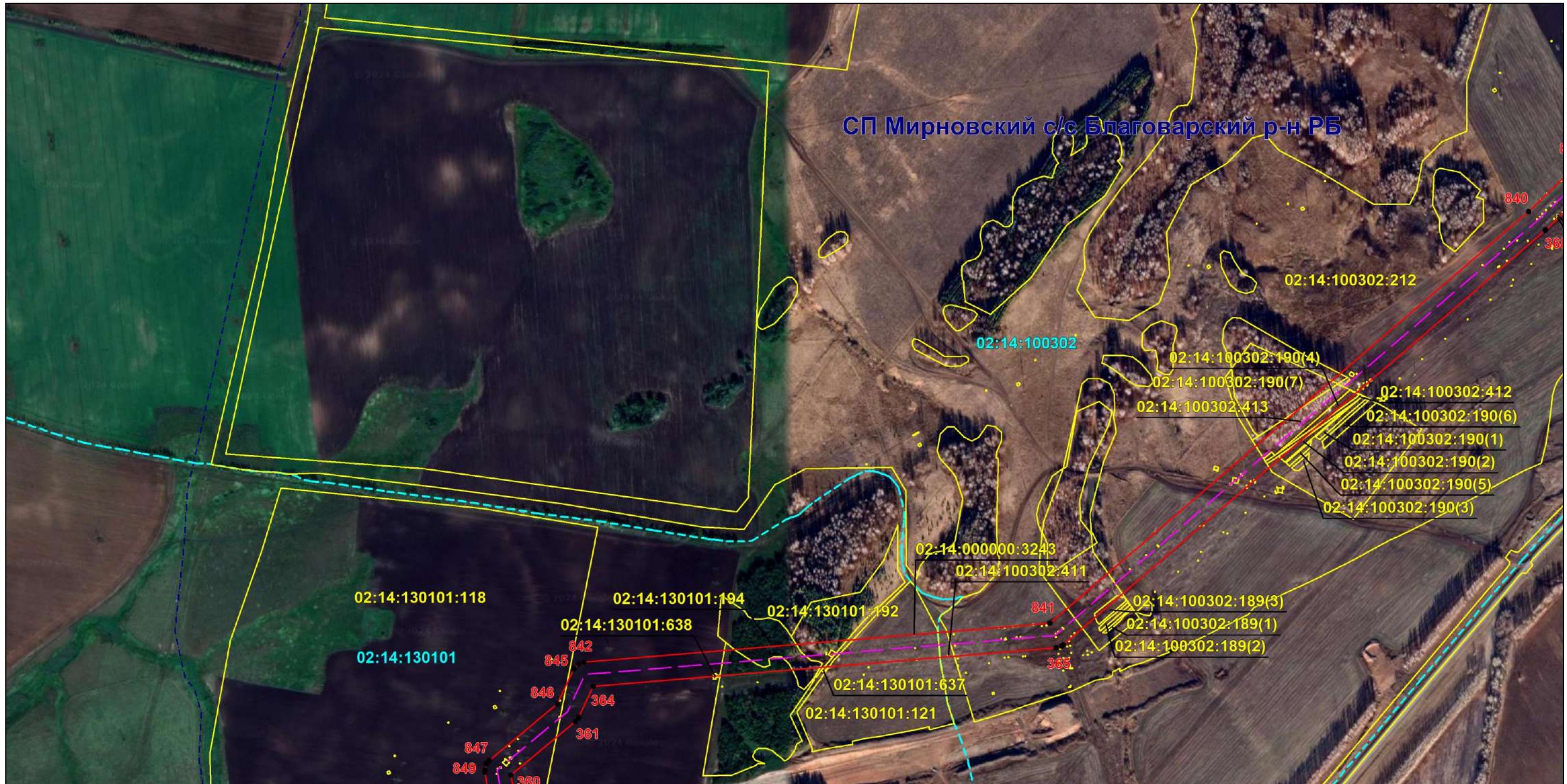

Масштаб 1:8000

Используемые условные знаки и обозначения: приведены на отдельной странице в конце раздела.

Подпись *Назаров Д. А.* Дата 14 ноября 2024 г.

Место для оттиска печати (при наличии) лица, составившего описание местоположения границ объекта



ОПИСАНИЕ МЕСТОПОЛОЖЕНИЯ ГРАНИЦ

Публичный сервитут для использования земель и земельных участков в целях эксплуатации магистрального нефтепровода федерального значения "Магистральный нефтепровод "Туймазы-Омск-Новосибирск-2" Туймазинское НУ"
(наименование объекта, местоположение границ которого описано)

Схема расположения границ публичного сервитута

Выносной лист №26



Масштаб 1:8000

Используемые условные знаки и обозначения: приведены на отдельной странице в конце раздела.

Подпись *Назаров Д. А.* Дата 14 ноября 2024 г.

Место для оттиска печати (при наличии) лица, составившего описание местоположения границ объекта



ОПИСАНИЕ МЕСТОПОЛОЖЕНИЯ ГРАНИЦ

Публичный сервитут для использования земель и земельных участков в целях эксплуатации магистрального нефтепровода федерального значения "Магистральный нефтепровод "Туймазы-Омск-Новосибирск-2" Туймазинское НУ"
(наименование объекта, местоположение границ которого описано)

Схема расположения границ публичного сервитута

Выносной лист №27



Масштаб 1:8000

Используемые условные знаки и обозначения: приведены на отдельной странице в конце раздела.

Подпись *Назаров Д. А.* Дата 14 ноября 2024 г.

Место для оттиска печати (при наличии) лица, составившего описание местоположения границ объекта



ОПИСАНИЕ МЕСТОПОЛОЖЕНИЯ ГРАНИЦ

Публичный сервитут для использования земель и земельных участков в целях эксплуатации магистрального нефтепровода федерального значения "Магистральный нефтепровод "Туймазы-Омск-Новосибирск-2" Туймазинское НУ"
(наименование объекта, местоположение границ которого описано)

Схема расположения границ публичного сервитута

Выносной лист №28



Масштаб 1:8000

Используемые условные знаки и обозначения: приведены на отдельной странице в конце раздела.

Подпись *Назаров Д. А.* Дата 14 ноября 2024 г.

Место для оттиска печати (при наличии) лица, составившего описание местоположения границ объекта



ОПИСАНИЕ МЕСТОПОЛОЖЕНИЯ ГРАНИЦ

Публичный сервитут для использования земель и земельных участков в целях эксплуатации магистрального нефтепровода федерального значения "Магистральный нефтепровод "Туймазы-Омск-Новосибирск-2" Туймазинское НУ"
(наименование объекта, местоположение границ которого описано)

Схема расположения границ публичного сервитута

Выносной лист №29

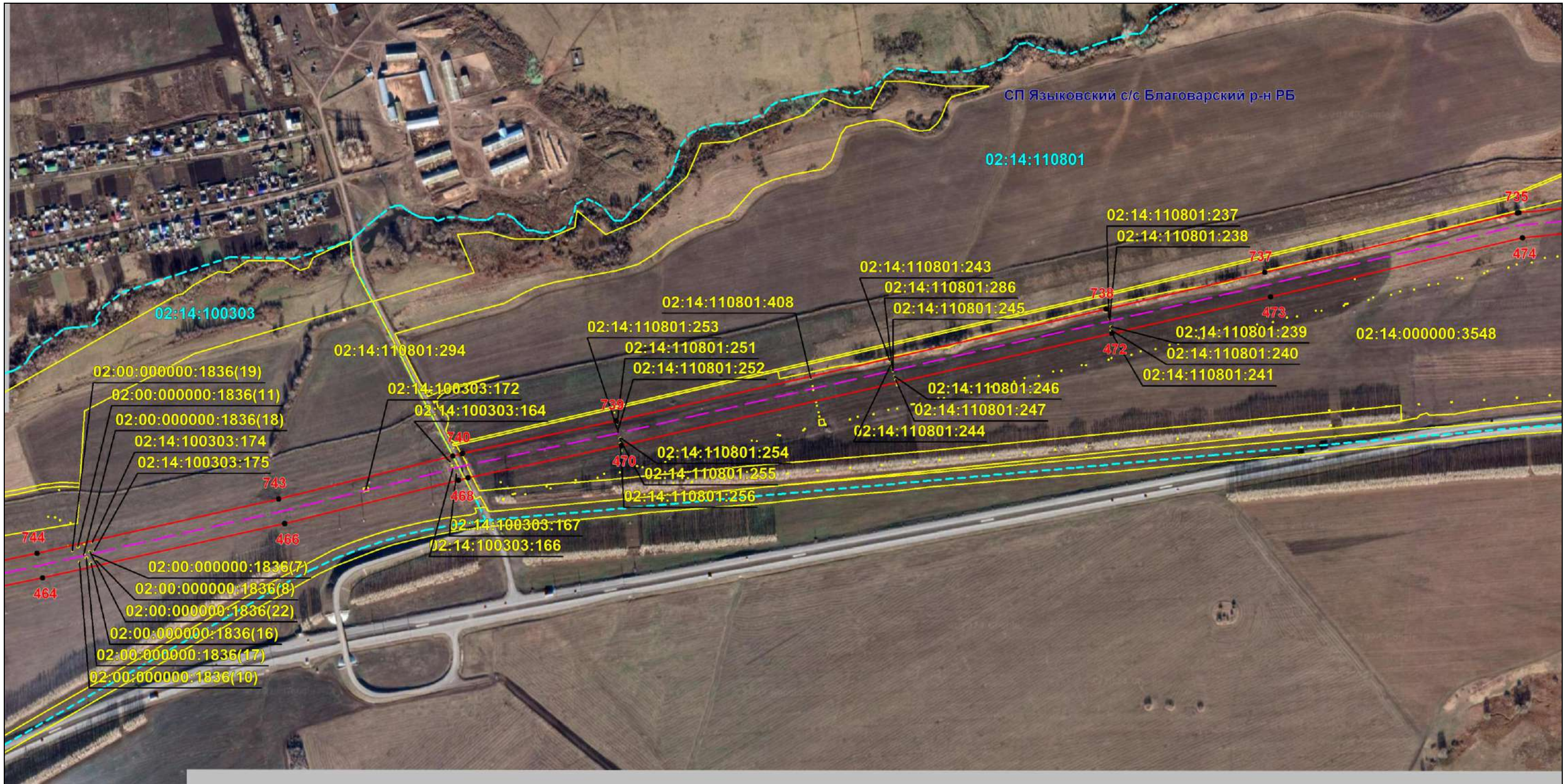

Масштаб 1:8000

Используемые условные знаки и обозначения: приведены на отдельной странице в конце раздела.

Подпись *Назаров Д. А.* Дата 14 ноября 2024 г.

Место для оттиска печати (при наличии) лица, составившего описание местоположения границ объекта



ОПИСАНИЕ МЕСТОПОЛОЖЕНИЯ ГРАНИЦ

Публичный сервитут для использования земель и земельных участков в целях эксплуатации магистрального нефтепровода федерального значения "Магистральный нефтепровод "Туймазы-Омск-Новосибирск-2" Туймазинское НУ"
(наименование объекта, местоположение границ которого описано)

Схема расположения границ публичного сервитута

Выносной лист №30

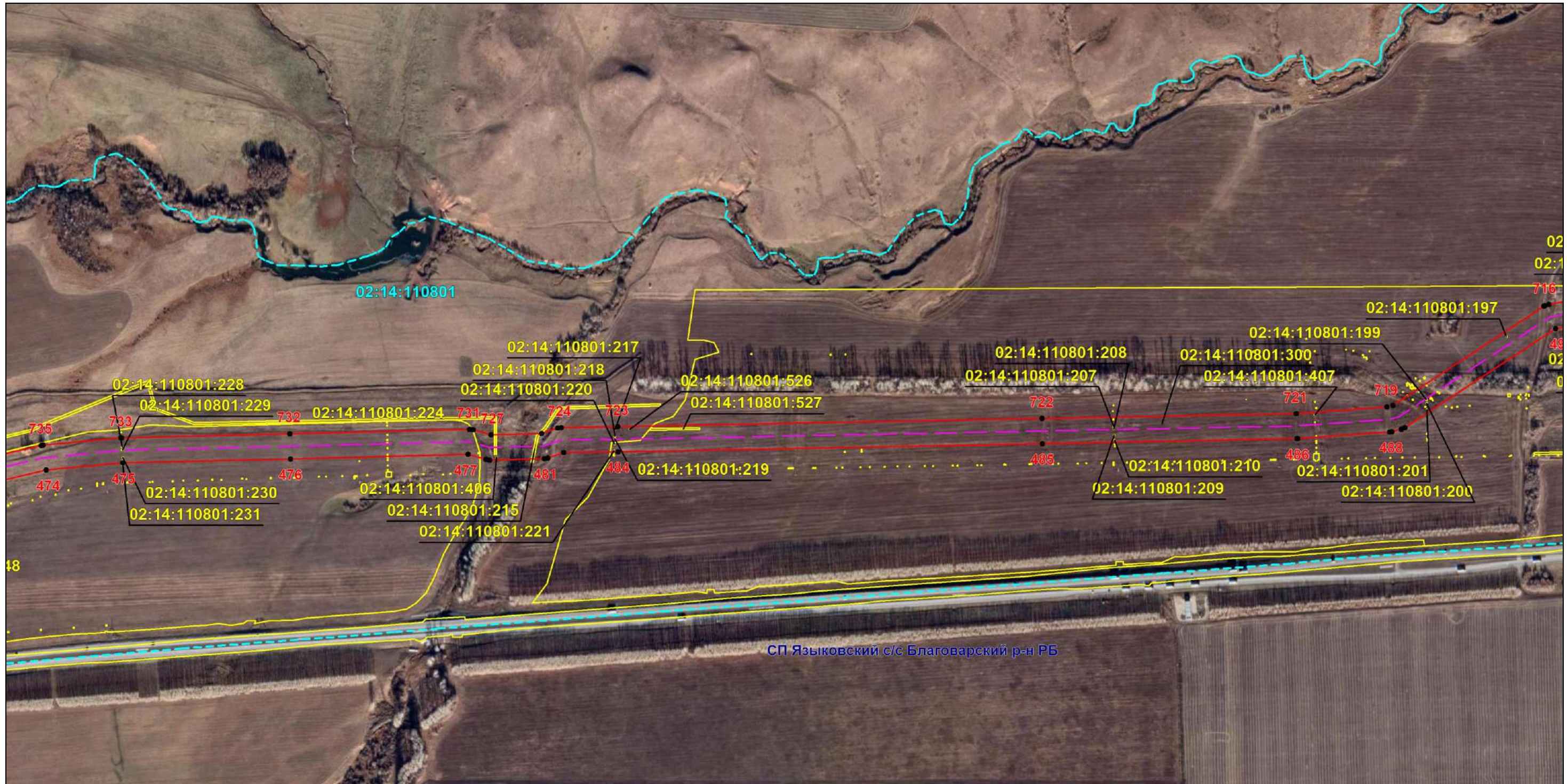

Масштаб 1:8000

Используемые условные знаки и обозначения: приведены на отдельной странице в конце раздела.

Подпись *Назаров Д. А.* Дата 14 ноября 2024 г.

Место для оттиска печати (при наличии) лица, составившего описание местоположения границ объекта



ОПИСАНИЕ МЕСТОПОЛОЖЕНИЯ ГРАНИЦ

Публичный сервитут для использования земель и земельных участков в целях эксплуатации магистрального нефтепровода федерального значения "Магистральный нефтепровод "Туймазы-Омск-Новосибирск-2" Туймазинское НУ"
(наименование объекта, местоположение границ которого описано)

Схема расположения границ публичного сервитута

Выносной лист №31



Масштаб 1:8000

Используемые условные знаки и обозначения: приведены на отдельной странице в конце раздела.

Подпись *Назаров Д. А.* Дата 14 ноября 2024 г.

Место для оттиска печати (при наличии) лица, составившего описание местоположения границ объекта



ОПИСАНИЕ МЕСТОПОЛОЖЕНИЯ ГРАНИЦ

Публичный сервитут для использования земель и земельных участков в целях эксплуатации магистрального нефтепровода федерального значения "Магистральный нефтепровод "Туймазы-Омск-Новосибирск-2" Туймазинское НУ"
(наименование объекта, местоположение границ которого описано)

Схема расположения границ публичного сервитута

Выносной лист №32

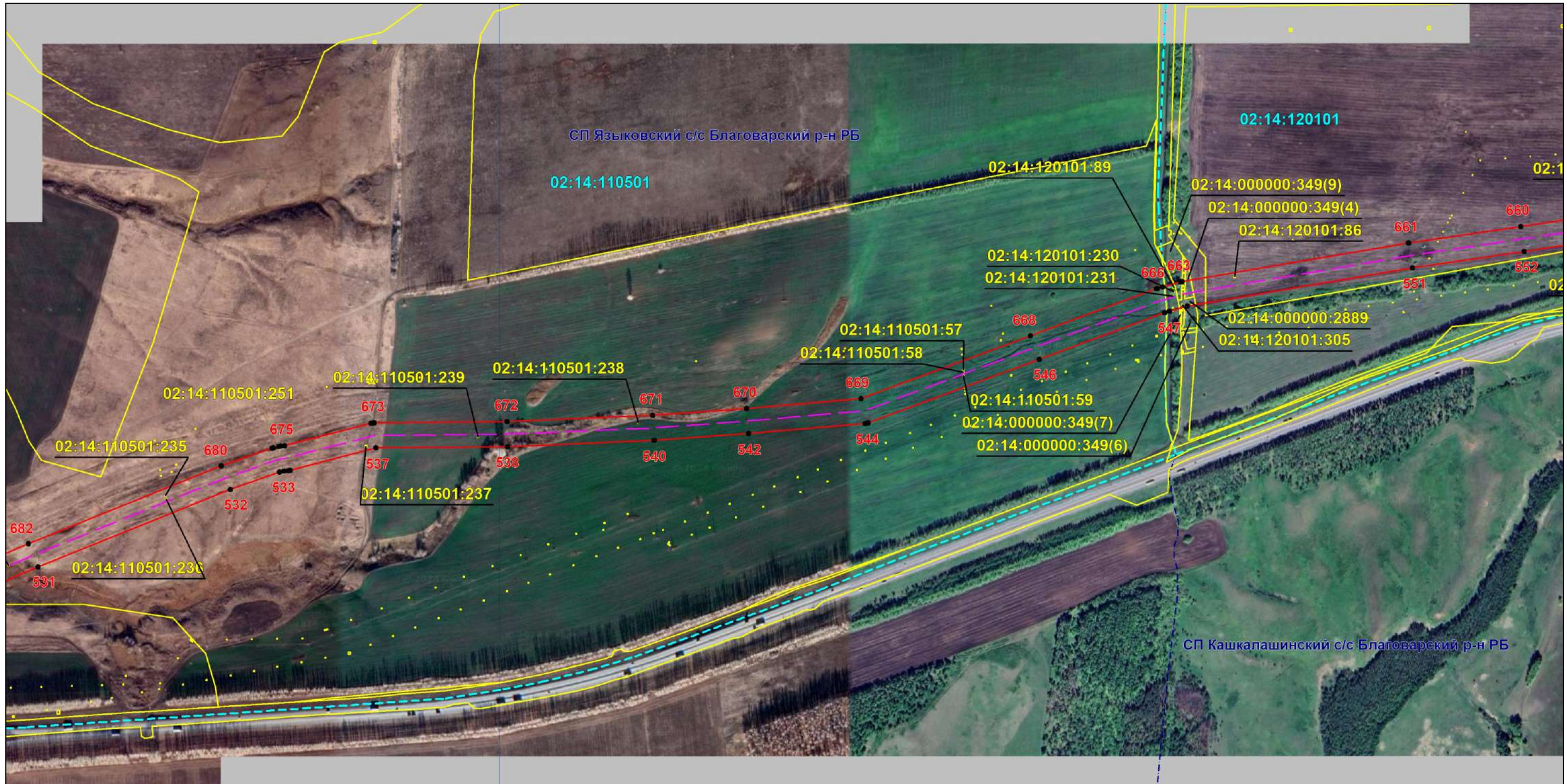

Масштаб 1:8000

Используемые условные знаки и обозначения: приведены на отдельной странице в конце раздела.

Подпись *Назаров Д. А.* Дата 14 ноября 2024 г.

Место для оттиска печати (при наличии) лица, составившего описание местоположения границ объекта



ОПИСАНИЕ МЕСТОПОЛОЖЕНИЯ ГРАНИЦ

Публичный сервитут для использования земель и земельных участков в целях эксплуатации магистрального нефтепровода федерального значения "Магистральный нефтепровод "Туймазы-Омск-Новосибирск-2" Туймазинское НУ"
(наименование объекта, местоположение границ которого описано)

Схема расположения границ публичного сервитута

Выносной лист №33

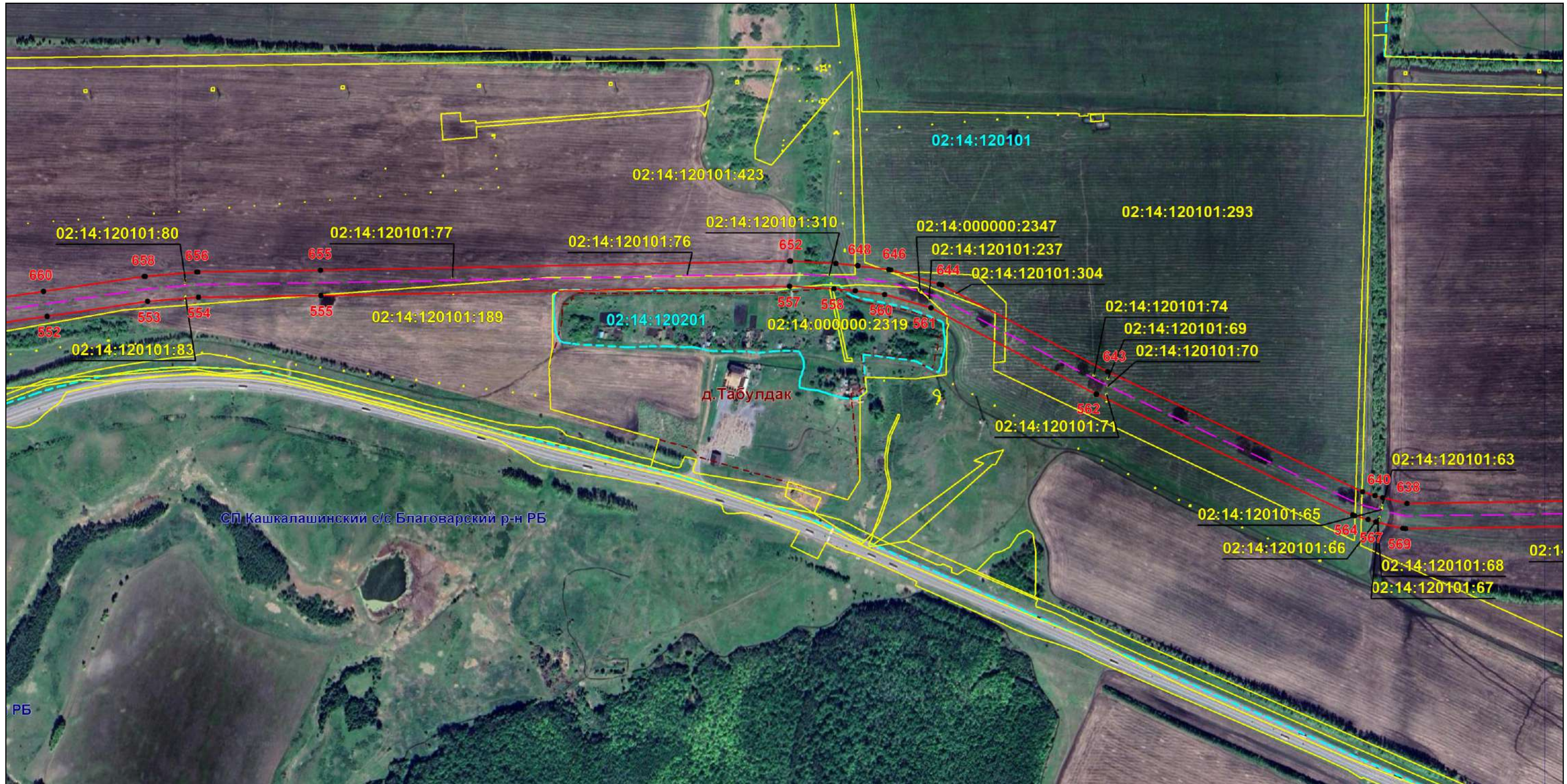

Масштаб 1:8000

Используемые условные знаки и обозначения: приведены на отдельной странице в конце раздела.

Подпись *Назаров Д. А.* Дата 14 ноября 2024 г.

Место для оттиска печати (при наличии) лица, составившего описание местоположения границ объекта



ОПИСАНИЕ МЕСТОПОЛОЖЕНИЯ ГРАНИЦ

Публичный сервитут для использования земель и земельных участков в целях эксплуатации магистрального нефтепровода федерального значения "Магистральный нефтепровод "Туймазы-Омск-Новосибирск-2" Туймазинское НУ"
(наименование объекта, местоположение границ которого описано)

Схема расположения границ публичного сервитута

Выносной лист №34

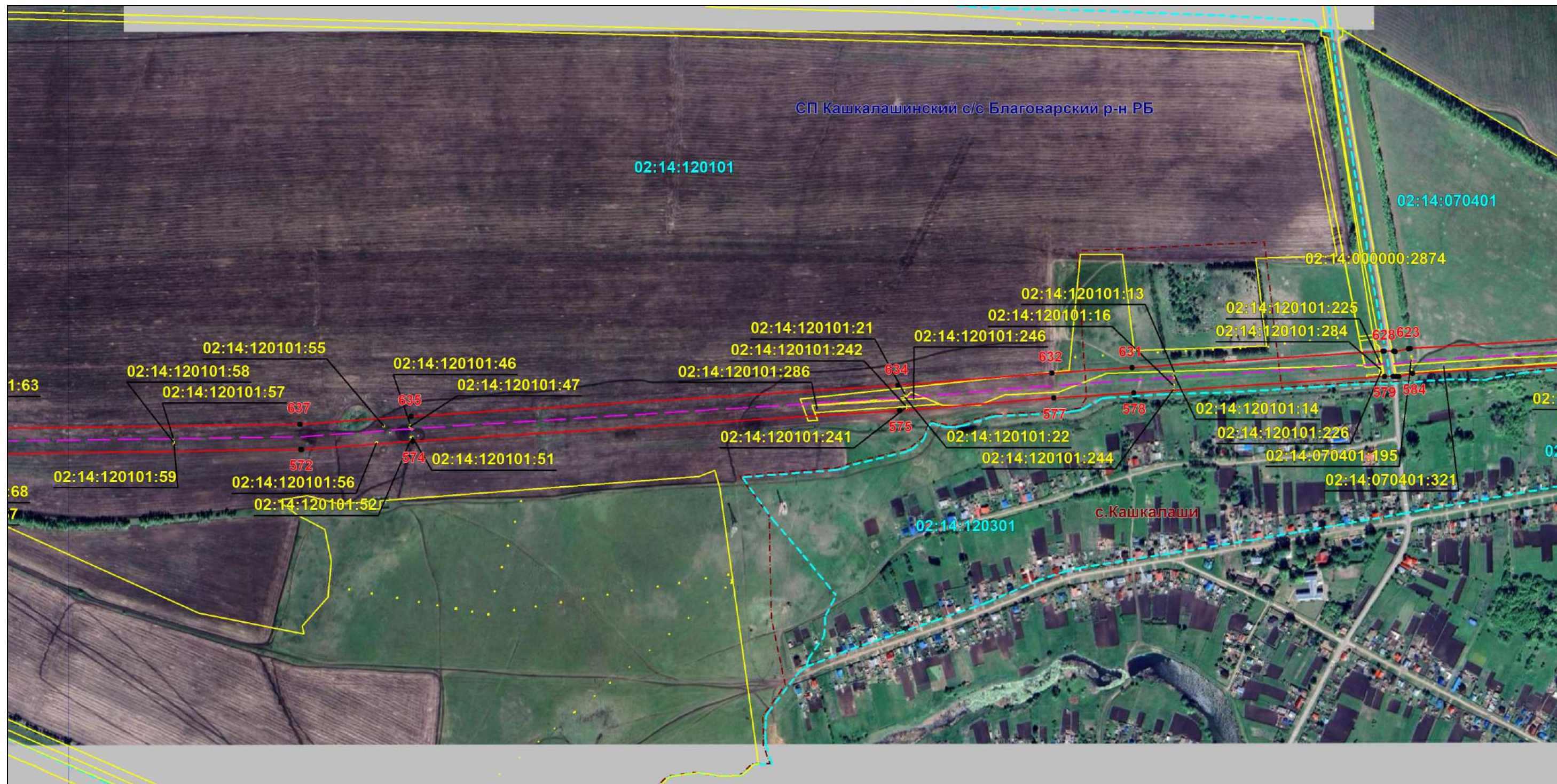

Масштаб 1:8000

Используемые условные знаки и обозначения: приведены на отдельной странице в конце раздела.

Подпись *Назаров Д. А.* Дата 14 ноября 2024 г.

Место для оттиска печати (при наличии) лица, составившего описание местоположения границ объекта



ОПИСАНИЕ МЕСТОПОЛОЖЕНИЯ ГРАНИЦ

Публичный сервитут для использования земель и земельных участков в целях эксплуатации магистрального нефтепровода федерального значения "Магистральный нефтепровод "Туймазы-Омск-Новосибирск-2" Туймазинское НУ"
(наименование объекта, местоположение границ которого описано)

Схема расположения границ публичного сервитута

Выносной лист №35

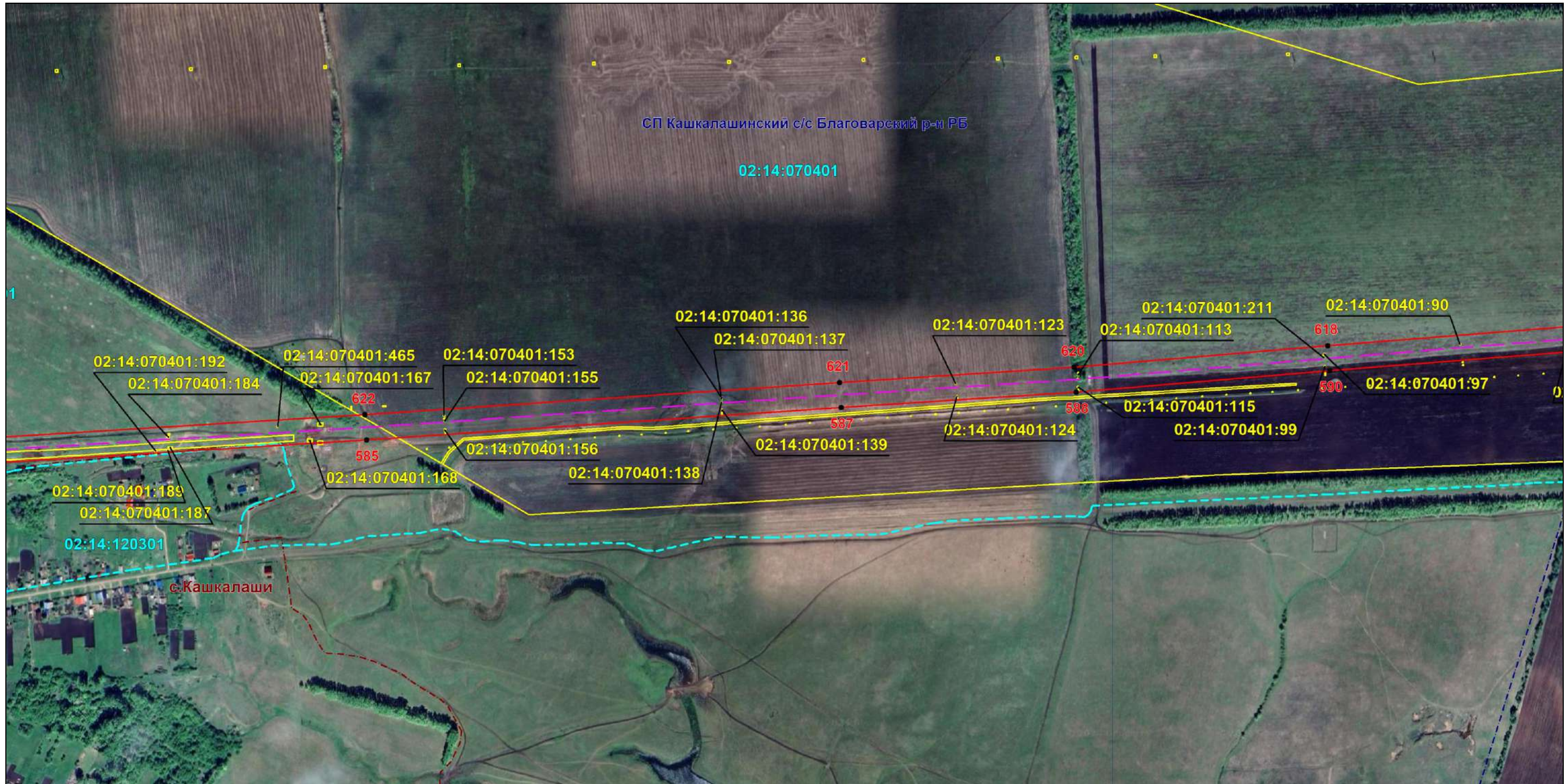

Масштаб 1:8000

Используемые условные знаки и обозначения: приведены на отдельной странице в конце раздела.

Подпись *Назаров Д. А.* Дата 14 ноября 2024 г.

Место для оттиска печати (при наличии) лица, составившего описание местоположения границ объекта



ОПИСАНИЕ МЕСТОПОЛОЖЕНИЯ ГРАНИЦ

Публичный сервитут для использования земель и земельных участков в целях эксплуатации магистрального нефтепровода федерального значения "Магистральный нефтепровод "Туймазы-Омск-Новосибирск-2" Туймазинское НУ"
(наименование объекта, местоположение границ которого описано)

Схема расположения границ публичного сервитута

Выносной лист №36

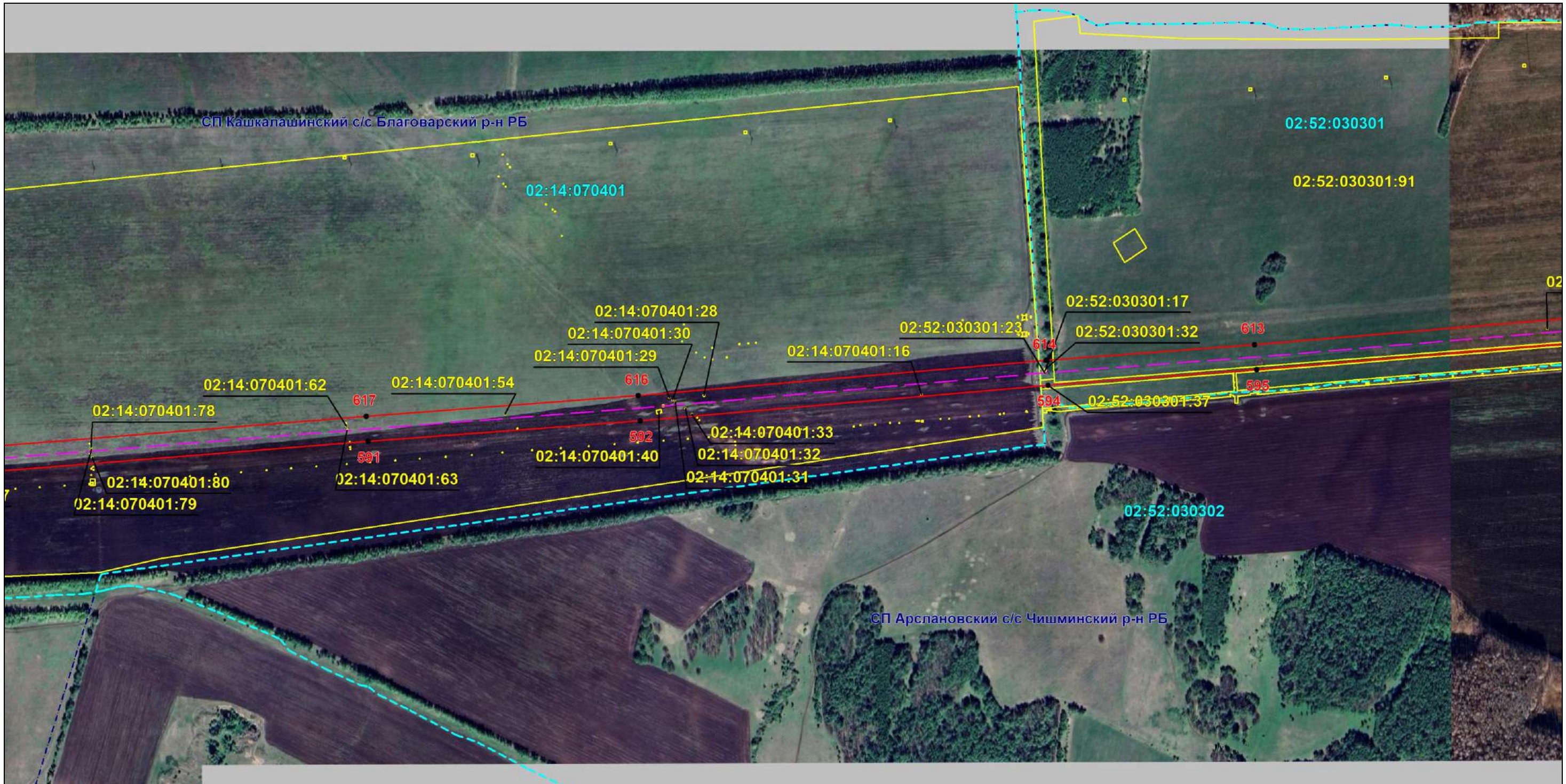

Масштаб 1:8000

Используемые условные знаки и обозначения: приведены на отдельной странице в конце раздела.

Подпись *Назаров Д. А.* Дата 14 ноября 2024 г.

Место для оттиска печати (при наличии) лица, составившего описание местоположения границ объекта



ОПИСАНИЕ МЕСТОПОЛОЖЕНИЯ ГРАНИЦ

Публичный сервитут для использования земель и земельных участков в целях эксплуатации магистрального нефтепровода федерального значения "Магистральный нефтепровод "Туймазы-Омск-Новосибирск-2" Туймазинское НУ"
(наименование объекта, местоположение границ которого описано)

Схема расположения границ публичного сервитута

Выносной лист №37

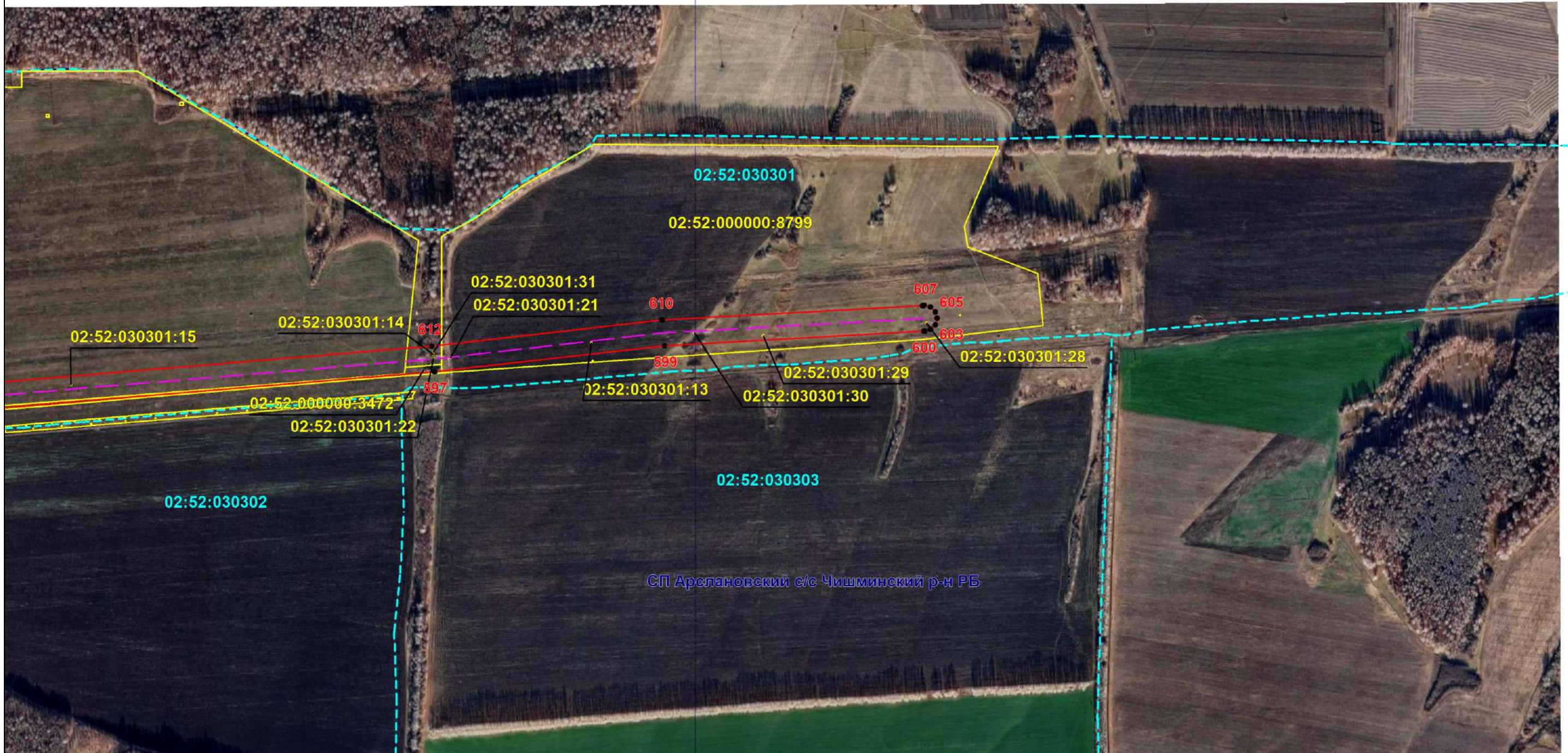

Масштаб 1:8000

Используемые условные знаки и обозначения: приведены на отдельной странице в конце раздела.

Подпись *Назаров Д. А.* Дата 14 ноября 2024 г.

Место для оттиска печати (при наличии) лица, составившего описание местоположения границ объекта











ОПИСАНИЕ МЕСТОПОЛОЖЕНИЯ ГРАНИЦ

Публичный сервитут для использования земель и земельных участков в целях эксплуатации магистрального нефтепровода федерального значения "Магистральный нефтепровод "Туймазы-Омск-Новосибирск-2" Туймазинское НУ"

(наименование объекта, местоположение границ которого описано)

Схема расположения границ публичного сервитута**Используемые условные знаки и обозначения:**

-  – проектные границы публичного сервитута;
 -  – местоположение инженерного сооружения "Магистральный нефтепровод "Туймазы-Омск-Новосибирск-2" Туймазинское НУ", относительно которого устанавливается публичный сервитут;
 -  – местоположение высоковольтной линии электропередачи 6кВ, 10 кВ, неотъемленной технологической части инженерного сооружения "Магистральный нефтепровод "Туймазы-Омск-Новосибирск-2" Туймазинское НУ", относительно которого устанавливается публичный сервитут;
 -  – площадные объекты (УКЗ, ТП), неотъемленные технологические части, относящиеся к высоковольтной линии электропередачи 6кВ, 10 кВ инженерного сооружения "Магистральный нефтепровод "Туймазы-Омск-Новосибирск-2" Туймазинское НУ", относительно которого устанавливается публичный сервитут;
 -  – граница муниципального образования;
 -  – граница населенного пункта;
 -  – граница земельного участка, сведения о котором содержатся в ЕГРН;
 -  – обозначение характерных точек проектных границ публичного сервитута;
 -  – граница кадастрового квартала;
- СП Арслановский с/с**
МР Чишминский район РБ – наименование муниципального образования;
- 02:46:007001** – номер кадастрового квартала;
- 02:46:092101:168** – кадастровый номер земельного участка, сведения о котором содержатся в ЕГРН;
- с. Алексеевка** – наименование населенного пункта.